

マドリッド制度に関する情報の入手方法 (WIPOウェブサイトを最大限活用しよう！)

林田 悠子

コンサルタント

WIPO日本事務所

吉田 聡一

アソシエイトオフィサー

マドリッド情報・促進部

マドリッド登録部 WIPO

2022年4月21日

本日の内容

1. WIPO本部ウェブサイトマドリッドページのご紹介
2. WIPO日本事務所ウェブサイトのご紹介
3. その他参考情報
4. Q&A セッション

ご質問

WIPO本部・WIPO日本事務所のウェブサイトを利用した
ことはありますか？

- よく利用している
- 時々利用している
- 利用したことがない

本日の内容

1. WIPO本部ウェブサイトマドリッドページのご紹介
2. WIPO日本事務所ウェブサイトのご紹介
3. その他参考情報
4. Q&A セッション

WIPOウェブサイト(wipo.int)

トップページからマドリッドページへのアクセス(その1)

IP Services
にカーソルをあ
わせる

Madrid
をクリック

WIPOウェブサイト(wipo.int)

トップページからマドリッドページへのアクセス(その2)

IP Services
をクリック

Media | Meetings | Contact Us | IP Portal | English

WIPO
WORLD
INTELLECTUAL PROPERTY
ORGANIZATION

IP Services | Policy | Cooperation | Resources | About IP | About WIPO

Search WIPO

Home > IP Services

On this page

Intellectual Property Services

Businesses and innovators need easy, cost-effective ways to protect their inventions, their brands, and their designs in multiple countries.

Protecting intellectual property

Whether you are a multinational business or an individual, our services provide you with a fast, efficient and cost-effective route for protecting your inventions, trademarks or designs across borders.

WIPO | PCT

The International Patent System

Seek patent protection in multiple countries by filing one international application. The PCT system:

- postpones the major costs associated with international patent protection;
- provides you with a strong basis for patenting decisions;
- is used by the world's major corporations, research institutions and universities.

WIPO | MADRID

The International Trademark System

Register your trademarks in multiple countries by filing one international application. The Madrid System:

- saves you time and money;
- includes members representing over 80% of world trade;
- enables you to manage and renew your marks through one centralized system.

WIPO | HAGUE

The International Design System

Register industrial designs in multiple countries with a minimum of formalities and expense. The Hague system:

- replaces multiple registrations with just one;
- lets you register up to 100 industrial designs with one form;
- makes management of your registered designs easier — record changes or renewals through a single step.

Protecting state emblems (Article 6ter)

WIPO | LISBON | WIPO | PROOF

マドリッド制度ウェブ
サイトへのリンク

WIPOウェブサイト(wipo.int)

トップページからマドリッドページへのアクセス(その3)

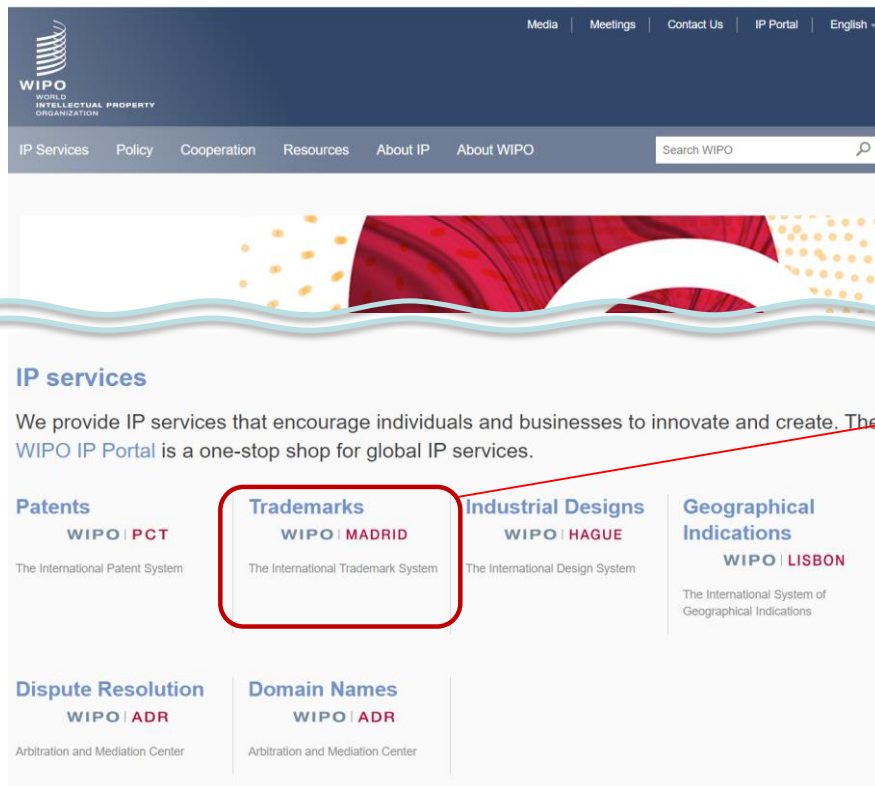

IP services
We provide IP services that encourage individuals and businesses to innovate and create. The WIPO IP Portal is a one-stop shop for global IP services.

Patents
WIPO | PCT
The International Patent System

Trademarks
WIPO | MADRID
The International Trademark System

Industrial Designs
WIPO | HAGUE
The International Design System

Geographical Indications
WIPO | LISBON
The International System of Geographical Indications

Dispute Resolution
WIPO | ADR
Arbitration and Mediation Center

Domain Names
WIPO | ADR
Arbitration and Mediation Center

マドリッド制度ウェブ
サイトへのリンク

WIPOウェブサイト マドリードページ(英語)

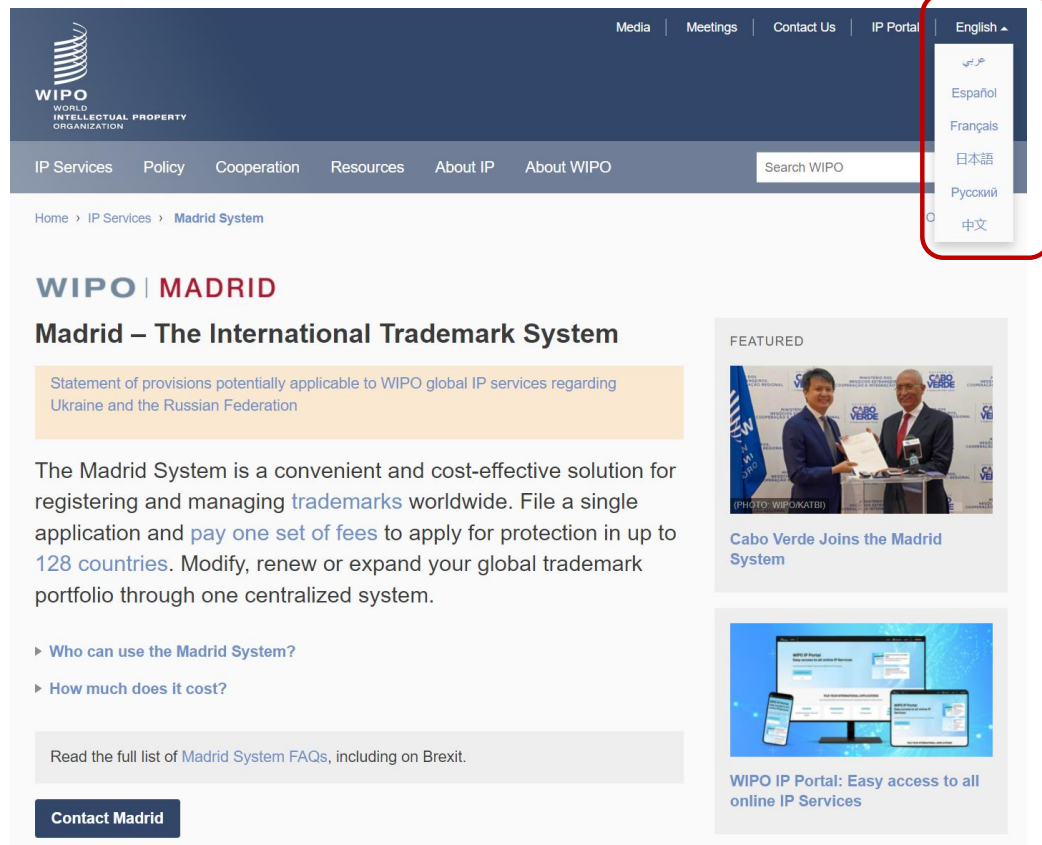

Media | Meetings | Contact Us | IP Portal | English ▾

عربي
Español
Français
日本語
Русский
中文

IP Services | Policy | Cooperation | Resources | About IP | About WIPO | Search WIPO

Home > IP Services > Madrid System

WIPO | MADRID

Madrid – The International Trademark System

Statement of provisions potentially applicable to WIPO global IP services regarding Ukraine and the Russian Federation

The Madrid System is a convenient and cost-effective solution for registering and managing [trademarks](#) worldwide. File a single application and [pay one set of fees](#) to apply for protection in up to [128 countries](#). Modify, renew or expand your global trademark portfolio through one centralized system.

- ▶ [Who can use the Madrid System?](#)
- ▶ [How much does it cost?](#)

[Read the full list of Madrid System FAQs, including on Brexit.](#)

[Contact Madrid](#)

FEATURED

[Cabo Verde Joins the Madrid System](#)

[WIPO IP Portal: Easy access to all online IP Services](#)

インターフェイスの
言語選択

WIPOウェブサイト マドリッドページ(日本語)

特にユーザーの関
心が高い事項の
説明など

ホーム > IP サービス > マドリッド制度 – 商標の国際登録制度

本ページの主な内容 >

WIPO | MADRID

マドリッド制度 – 商標の国際登録制度

ウクライナ及びロシア連邦についての国際出願・登録に適用できる可能性のある規定の説明

マドリッド制度は、世界中の国で商標の登録・管理を簡便かつ経済的に行える制度です。単一の通貨による1つの出願手続で、最大125カ国での保護を申請することができます。また、国際登録簿による一元管理により、変更・更新・保護を求める国の追加も1つの手続で行うことができます。

▶ 誰がマドリッド制度を利用できますか？

▶ 費用はいくらがかかりますか？

マドリッド制度よくある質問

Contact Madrid

特集

マドリッド制度ポッドキャストの第2エピソードを配信

WIPO IP Portal: Easy access to all online IP Services

WIPO | MADRID
The International
Trademark System

よくある質問

よくある質問：マドリッド制度

新型コロナウイルス（COVID-19）最新情報：マドリッド制度

- ▶ 商標の国際登録にはどの様式を使用すればよいですか？
- ▶ 商標の国際登録に必要な様式をWIPOに送付する方法について教えてください。

マドリッド制度に関する連絡のためにWIPOにメールアドレスを提供することについての質問

- ▶ 誰が、どのような条件のもとメールアドレスを提供する必要がありますか？
- ▶ WIPOが出願人、新しい名義人、代理人にメールアドレスの提供を求める理由について教え

証明書類に関する質問

- ▶ 認証証明書 (attestation) の認証をお願いすることは可能ですか？
- ▶ 複数の国際登録について1つの認証証明書を入手することはできますか？
- ▶ 認証証明書をPDF形式で受け取ることはできますか？

英国のEU離脱（ブレグジット）およびマドリッド制度に基づく国際出願および登録に対するその影響に関する質問

- ▶ 2021年1月1日以降、欧州連合（EU）で保護されていた国際登録はどうなりますか？
- ▶ 欧州連合知的財産庁（European Union Intellectual Property Office、EUIPO）が2021年1月1日までに拒絶も保護もしなかった国際登録はどうなりますか？

よくある質問：マドリッド制度

新型コロナウイルス（COVID-19）最新情報：マドリッド制度

- ▶ 商標の国際登録にはどの様式を使用すればよいですか？
- ▶ 商標の国際登録に必要な様式をWIPOに送付する方法について教えてください。
- ▶ 国際出願の手数料の計算方法とWIPOへの支払い方法について教えてください。

新型コロナウイルス感染症（COVID-19）最新情報：マドリッド制度

2020/10/30

2020年3月25日初回発行（以後編集あり）

世界知的所有権機関（WIPO）では、商標の国際登録に関するマドリッド制度に基づく業務を継続して行います。WIPOは、ユーザー、知的財産庁、その他ステークホルダーが直面している一時的な課題を、現在の困難な状況にも関わらず、最小化するよう取り組んでいます。WIPOのオンラインプラットフォームは、新型コロナウイルス感染症

目次

- 救済措置および期限延長（2020年4月22日更新）
- WIPOからの郵便通信の再開（2020年7月22日）
- WIPOへの様式の電子申請：署名（2020年5月15日追加）
- 認定文書および抄本業務の再開（2020年7月20日更新）
- マドリッド制度加盟国の知財庁が適用している措置（2020年10月30日更新）
- 事業の継続性および対応を確保するためのマドリッド制度オンラインサービス（2020年7月20日）

最新のマドリッド 関連ニュース

インフォメーションノティス

ニュース

全てのニュース

Now Available: Madrid System Q2 Webinars Program

2022年4月12日

最終募集: マドリッド制度に特化したディスタンスラーニングコース (英語) の受講登録期限が迫っています

2022年4月6日

Cabo Verde Joins the Madrid System

2022年4月5日

制度の最新情報

- **マドリッドハイライト** – 統計、刊行物などの情報を掲載しております。
- **マドリッドノティス** – インフォメーションノティスなどのマドリッド制度に関する最新情報を提供しています。

Sign up | すべてのWIPOニュースレター

WIPOニュースレターの購読申込 (無料)

Madrid Information Notices

Information notices provide detailed information on important Madrid System developments, including new members, declarations, changes in fees, as well as amendments to the legal framework.

Email updates

Madrid Notices – Information Notices and updates on developments in the Madrid System.

[Sign up](#) | [All WIPO newsletters](#)

Search

| [Browse by year](#)

Apr 19, 2022	Accession to the Madrid Protocol: Chile (MADRID/2022/12)	
Mar 22, 2022	Change in the Amounts of the Individual Fee: Lao People's Democratic Republic (MADRID/2022/11)	
Mar 17, 2022	Notification under Rule 20bis(6)(b) of the Regulations under the Madrid Protocol: Jamaica (MADRID/2022/10)	
Mar 7, 2022	Withdrawal of the declaration made under Article 14(5) of the Madrid Protocol: Namibia (MADRID/2022/9)	
Feb 24, 2022	Change in the Amounts of the Individual Fee: Singapore (MADRID/2022/8)	

Subscribe to WIPO Newsletters

Stay up to date with news and announcements from WIPO in your area of interest.

First pick your newsletters; then complete your contact information below to receive free email updates direct to your inbox. You can unsubscribe at any time.

Step 1: Pick your newsletter(s)

IP services

PCT Newsletter

Subscribe

News and information for users of the PCT System, including fee tables and seminars. Monthly.

PCT Guide Updates

Subscribe

Updates and revisions to the PCT Applicant's Guide. Weekly.

PCT Working Group News

Subscribe

Updates on activities of the PCT Working Group.

PCT Highlights

Subscribe

High-level overview of recent and future developments in the PCT. 1-2 per year.

Madrid News

Subscribe

Information Notices, news and updates on developments in the Madrid System.

Hague News

Subscribe

Information Notices and updates on developments in the Hague System.

Lisbon News

Subscribe

News, events and updates on the Lisbon System.

Article 6ter Updates

Subscribe

Notification of the publication in the Article 6ter database of signs for which protection is requested. 2 per year.

マドリッドE-Services

国際商標登録ライフサイクルの各段階で商標所有者をサポートするマドリッド制度のオンラインツール及び各種リソース. マドリッドE-Servicesパンフレット

検索

Global Brand Database

[日本語マニュアル PDF]

出願

Madrid Application Assistant

Madrid Goods & Services
Manager

[日本語マニュアル PDF]

Member Profiles Database

Fee Calculator

監視

Madrid Monitor

管理

Madrid Portfolio Manager

[日本語マニュアル PDF]

事後指定
限定
更新
代理人の管理
名義人情報の変更
放棄
オンライン決済
マドリッド制度の様式
マドリッド登録部が発行する証
明書及び抄本

マドリッド制度を利用する

マドリッド制度は、出願から更新までの商標のライフサイクル全体を支援します。出願前の先行商標の検索方法、国際登録出願の手続、国際登録の管理手続に関する詳細については、こちらをご確認ください。

詳細

- マドリッド制度の利用方法 | マドリッド制度の利点
- マドリッド制度に基づく手続の手数料の支払方法
- ウェビナー：初心者向けマドリッド制度の概要

マドリッド制度について学ぶ

マドリッド制度について理解を深め、実用的な知識を得るために役立つ主なリソースに、こちらからアクセスできます (マルチメディア・コンテンツ)。

公開ウェビナー

WIPOの専門家が解説を行う双方向配信のウェビナーをリアルタイムで受講いただけます。受講をご希望の方は登録手続を行ってください。録画アーカイブも視聴可能です。

チュートリアル解説動画

国際出願手続や国際登録の更新手続をオンラインで行い、電子的に管理できます。

活用事例

中小企業から多国籍企業まで、マドリッド制度のユーザがグローバルな事業展開を進める上でマドリッド制度をどのように活用しているか、様々な事例を通してご紹介します。

利用方法

先行商標調査

国際登録出願の前に、ターゲットとする国に同一または類似する商標がすでに存在していないかを調査する必要があります。WIPOのGlobal Brand Databaseの検索方法、及び各国または地域の知財庁の調べ方については、こちらをご覧ください。

国際登録の出願方法

国際登録出願 [POI](#) を行うためには出願する商標を「本国官庁」において出願または登録している必要があります。マドリッド制度の利用の資格、様式の記入方法、必要な手数料、審査手続中の案件のステータスを確認する方法を含めた手続の詳細については、こちらをご覧ください。

国際登録出願または国際登録の確認・監視

「本国官庁」へ国際登録出願がなされ、認証されると、審査のためにWIPOに送られます。国際登録の各段階におけるWIPOおよび各国（広域）の官庁の役割や審査段階において受理する可能性のある過報については、こちらをご覧ください。

国際登録の管理

国際登録簿による一元管理により簡単に国際登録された商標を管理できるようになります。国際登録の更新や取消の方法、保護を求める地理的範囲の拡大（事後指定）、名義人の変更や代理人の選任の方法及び申請に必要な様式に関する詳細については、こちらをご覧ください。

ご質問

WIPOにおける各種手続きの処理期間の情報がWIPOウェブサイトで公開されているのをご存じですか？

- 知っている
- 知らない

商標ユーザーのためのリソース

法令等に関する情報

商標に関する関連法令

マドリッド同盟の構成国

マドリッド制度に基づく各種宣言に関する情報

マドリッド制度に基づく標章の国際登録に関するガイド

WIPO Gazette of International Marks
(公報) (Madrid Monitor)

Alternative Dispute Resolution

トレーニングリソース

マドリッド制度に関するWebセミナー

マドリッド制度セミナー

マドリッド制度ビデオチュートリアル

通信教育 (WIPOアカデミー)

その他の情報

様式

WIPOにおける商品・役務の分類に関する審査ガイドライン [PDF](#)

マドリッド制度に関する統計

マドリッド制度に関する年次報告

WIPOにおける手続処理期間情報 [PDF](#)

ご注意ください—国際事務局以外の者からの手数料請求書について

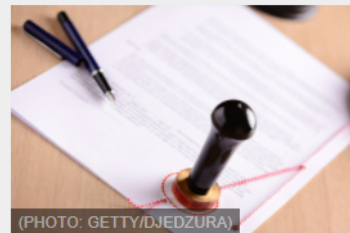

(PHOTO: GETTY/DJEDZURA)

マドリッド登録部 (Madrid Registry) が発行する証明書及び抄本

商標ユーザーのためのリソース

法令等に関する情報

商標に関する関連法令

マドリッド同盟の構成国

マドリッド制度に基づく各種宣言に関する情報

マドリッド制度に基づく標章の国際登録に関するガイド

WIPO Gazette of International Marks
(公報) (Madrid Monitor)

Alternative Dispute Resolution

Legal Texts Relevant to Trademarks

Quickly access all Madrid legal instruments, including related regulations and administrative instructions, complete with historical versions. If you have any questions or require additional information, please [Contact Madrid](#).

Madrid-related treaties

Madrid Union members' legislation

All treaties

Treaties and other texts

- [Madrid Agreement](#) Concerning the International Registration of Marks
- [Protocol Relating to the Madrid Agreement](#) Concerning the International Registration of Marks
- [Schedule of Fees](#)

Regulations

Regulations under the Protocol Relating to the Madrid Agreement Concerning the International Registration of Marks (as in force on November 1, 2021)

Download

Administrative instructions

Administrative Instructions for the Application of the Protocol Relating to the Madrid Agreement Concerning the International Registration of Marks (as in force on February 1, 2021)

Download

Related links

- [Contracting parties](#) [PDF](#)
- [Declarations by contracting parties](#)
- [Information notices](#)
- [Publications on trademarks](#)

Notifications

All notifications

*Accession by the Republic of Chile
(Protocol) (No 234)*

April 4, 2022

Previous versions of treaties, acts and other texts

Protocol Relating to the Madrid Agreement

Access historical archives

Madrid Agreement

Access historical archives

商標ユーザーのためのリソース

法令等に関する情報

商標に関する [関連法令](#)

[マドリッド同盟の構成国](#)

[マドリッド制度に基づく各種宣言に関する情報](#)

[マドリッド制度に基づく標章の国際登録に関するガイド](#)

[WIPO Gazette of International Marks \(公報\) \(Madrid Monitor\)](#)

[Alternative Dispute Resolution](#)

マドリッド同盟の構成国

マドリッド同盟は、マドリッド協定議定書の締約国で構成されます。

基礎商標の出願先又は登録先となる締約国を、「本国官庁」といいます。国際出願を行う際に、標章の保護を希望する締約国を選択することや、後からマドリッド制度に基づく国際登録の地理的範囲を拡張することができます。

カーポベルデがマドリッド制度の112番目の加盟国となり、これにより本制度の対象は128か国になりました。(写真: WIPO/Katbi)

加盟国

マドリッド同盟は現在、128の国に及び112のメンバーを有しています。これらの加盟国は世界貿易の80%超（加盟国の増加に応じて拡大する可能性があります）を占めています。

- [加盟国一覧 PDF](#)

手続

WIPOは、国際出願の方式審査を実施しますが、締約国は、マドリッド制度を通じて、出願・登録・指定に関する特定の要件及び手続を設けることができます。

- [加盟国の手続の詳細について確認する](#)

宣言

締約国は、マドリッド協定、議定書、共通規則に基づき、国際登録制度に係る拒絶の通報や個別手数料の徴収に関する宣言を行うことができます。これらの宣言は、指定締約国を検討する際に重要な情報となります。

- [マドリッド協定及びマドリッド議定書に基づいてなされた宣言](#)

5. Madrid Agreement Concerning the International Registration of Marks

Madrid Agreement (Marks) (1891), revised at Brussels (1900), at Washington (1911),
at The Hague (1925), at London (1934), Nice (1957) and at Stockholm (1967), and amended in 1979

and

6. Protocol Relating to the Madrid Agreement Concerning the International Registration of Marks

Madrid Protocol (1989), amended in 2006 and in 2007

(Madrid Union)¹

Status on April 4, 2022

State/IGO	Date on which State became party to the Madrid Agreement ²	Date on which State/IGO became party to the Madrid Protocol (1989)
Afghanistan	—	June 26, 2018
African Intellectual Property Organization (OAPI)	—	March 5, 2015 ^{5,6}
Albania	October 4, 1995	July 30, 2003
Algeria	July 5, 1972	October 31, 2015 ⁵
Antigua and Barbuda	—	March 17, 2000 ^{5,6}
Armenia	December 25, 1991	October 19, 2000 ^{6,10}
Australia	—	July 11, 2001 ^{5,6}
Austria	January 1, 1909	April 13, 1999
Azerbaijan	December 25, 1995	April 15, 2007
Bahrain	—	December 15, 2005 ¹⁰
Belarus	December 25, 1991	January 18, 2002 ^{6,10}
Belgium	July 15, 1892 ³	April 1, 1998 ^{3,6}
Bhutan	August 4, 2000	August 4, 2000
Bosnia and Herzegovina	March 1, 1992	January 27, 2009
Botswana	—	December 5, 2006
Brazil	—	October 2, 2019 ^{5,6,8}
Brunei Darussalam	—	January 6, 2017 ^{5,6}
Bulgaria	August 1, 1985	October 2, 2001 ⁶
Cambodia	—	June 5, 2015 ^{5,6}
Canada	—	June 17, 2019 ^{5,6}

商標ユーザーのためのリソース

法令等に関する情報

商標に関する [関連法令](#)

[マドリッド同盟の構成国](#)

[マドリッド制度に基づく各種宣言に関する情報](#)

[マドリッド制度に基づく標章の国際登録に関するガイド](#)

[WIPO Gazette of International Marks \(公報\) \(Madrid Monitor\)](#)

[Alternative Dispute Resolution](#)

Declarations made by Contracting Parties of the Madrid System, the Protocol and the Regulations

Status on March 27, 2022

(a)	Article 5(2)(b) of the Protocol (extension to 18 months of the refusal period)
	African Intellectual Property Organization (OAPI), Algeria, Antigua and Barbuda, Armenia, Australia, Bahrain, Belarus, Brazil, Brunei Darussalam, Bulgaria, Cambodia, Canada, China, Colombia, Cyprus, Denmark, Estonia, European Union, Finland, Gambia, Georgia, Ghana, Greece, Iceland, India, Indonesia, Iran, Ireland, Israel, Italy, Jamaica, Japan, Kenya, Lao People's Democratic Republic, Liechtenstein, Lithuania, Madagascar, Malawi, Malaysia, Mexico, New Zealand, Norway, Oman, Pakistan, Philippines, Poland, Republic of Korea, Samoa, San Marino, Singapore, Slovakia, Sweden, Switzerland, Syrian Arab Republic, Tajikistan, Thailand, Trinidad and Tobago, Tunisia, Turkey, Turkmenistan, Ukraine, United Arab Emirates, United Kingdom, United States of America, Uzbekistan, Zimbabwe.
(b)	Article 5(2)(c) of the Protocol (possible notification of refusals based on an opposition after the 18-month time limit)
	African Intellectual Property Organization (OAPI), Algeria, Antigua and Barbuda, Australia, Brazil, Brunei Darussalam, Cambodia, Canada, China, Colombia, Cyprus, Denmark, Estonia, Finland, Gambia, Ghana, Greece, India, Iran, Ireland, Israel, Italy, Jamaica, Kenya, Lithuania, Malawi, Malaysia, New Zealand, Norway, Pakistan, Philippines, Republic of Korea, Samoa, Singapore, Sweden, Syrian Arab Republic, Thailand, Trinidad and Tobago, Tunisia, Turkey, Ukraine, United Arab Emirates, United Kingdom, United States of America, Zimbabwe.
(c)	Article 8(7)(a) of the Protocol (individual fees)
	African Intellectual Property Organization (OAPI), Antigua and Barbuda, Armenia, Australia, Bahrain, Bailiwick of Guernsey, Belarus, Benelux, Bonaire, Saint Eustatius and Saba ¹ , Brazil, Brunei Darussalam, Bulgaria, Cambodia, Canada, China, Colombia, Cuba, Curaçao ¹ , Denmark, Estonia,

商標ユーザーのためのリソース

法令等に関する情報

商標に関する [関連法令](#)

[マドリッド同盟の構成国](#)

[マドリッド制度に基づく各種宣言に関する情報](#)

[マドリッド制度に基づく標章の国際登録に関するガイド](#)

[WIPO Gazette of International Marks \(公報\) \(Madrid Monitor\)](#)

[Alternative Dispute Resolution](#)

Guide to the International Registration of Marks under the Madrid Agreement and the Madrid Protocol

This Guide leads applicants and holders of international trademark registrations through the various steps of the international registration procedure.

Find out more

- [Madrid System website](#)

You can find prior versions of the Guide listed below, for reference only.

Guide to the International Registration of Marks under the Madrid Protocol

Publication year: 2021

This Guide is primarily intended for applicants for, and holders of, international registrations of marks, as well as officials of the competent administrations of the members of the Madrid Union. It covers the various steps of the international registration procedure and explains the essential provisions of the Protocol Relating to the Madrid Agreement Concerning the International Registration of Marks and the Regulations under the Protocol.

商標ユーザーのためのリソース

トレーニングリソース

マドリッド制度に関するWebセミナー

マドリッド制度セミナー

マドリッド制度ビデオチュートリアル

通信教育 (WIPOアカデミー)

マドリッド制度チュートリアル解説動画

マドリッド制度に基づく主要な手続の方法やWIPOが提供するオンラインサービスの活用方法を説明するチュートリアル解説動画を提供しています。

マドリッド制度「ハウツー」シリーズでは、国際商標登録を管理する際に発生する主な問題に対する段階的な解説を提供していません。**Madrid Monitor** チュートリアルでは、国際登録の進捗状況を追跡する方法やすべての国際登録に関する詳細情報にアクセスする方法について詳しく説明します。

チュートリアルに関するリクエストを送ってください

マドリッド制度の使用に関してビデオチュートリアルで取り上げて欲しい項目は何ですか。**Contact Madrid** から「Madrid System webinars, seminars and video tutorials」を選択するとリクエストをお送りいただけます。

マドリッド制度「ハウツー」ビデオ

商標ユーザーのためのリソース

トレーニングリソース

マドリッド制度に関するWebセミナー

マドリッド制度セミナー

マドリッド制度ビデオチュートリアル

通信教育 (WIPOアカデミー)

General Courses

- DL_IPPanoramaE - IP Panorama (Access the Course)
- DL001E - DL-001 Primer on Intellectual Property (Access the Course)
- PCT_101E - DL101PCT Distance Learning Course: Introduction to the Patent Cooperation Treaty (Access the Course)
- DL101Ev2 - DL-101 General Course on Intellectual Property (version 2) (Access the Course)
- DL177E - e-Tutorial on Using Patent Information (DL-177) (Access the Course)

Advanced Courses

- IPDTPE - International Patent Drafting Training Program (More details)

WeLC v3.9.0 (20211112.1)

商標ユーザーのためのリソース

その他の情報

様式

WIPOにおける商品・役務の分類に関する審査ガイドライン [PDF](#)

マドリッド制度に関する統計

マドリッド制度に関する年次報告

WIPOにおける手続処理期間情報 [PDF](#)

ご注意ください-国際事務局以外の者からの手数料請求書について

Forms Required for the International Registration of a Mark

- [How to complete the editable PDF forms](#)
- [Notes for filing MM forms](#) [PDF](#)
- [Download all Madrid forms](#) [ZIP](#)

[Submit a form to WIPO](#)

Important information: as of February 1, 2021, applicants in an international application (MM2), new holders in a request for the recording of a change in ownership (MM5), and representatives appointed as such in any request, **must indicate their email address.**

Resources

- [Complete your international application with the Madrid Application Assistant](#)
- [Managing your international registration online](#)
- [Nice Classification](#)
- [Search Madrid information notices](#)
- [Madrid How To resources](#)

Form	Latest revision	Description	Download	Online versions
MM1		Note: This form does not apply as all Madrid System members are at this time members of the Protocol. Form MM2 should be used in all cases.		
MM2	March 2022	Application for international registration governed by the Madrid Protocol [Note for filing PDF]	DOC PDF Editable PDF	Madrid Application Assistant
MM3		Note: This form does not apply as all Madrid System members are at this time members of the Protocol. Form MM2 should be used in all cases.		
MM4	March 2022	Designation subsequent to the international registration [Note for filing PDF]	DOC PDF Editable PDF	Online subsequent

商標ユーザーのためのリソース

その他の情報

様式

WIPOにおける商品・役務の分類に
関する審査ガイドライン [PDF](#)

マドリッド制度に関する統計

マドリッド制度に関する年次報告

WIPOにおける手続処理期間情報 [PDF](#)

ご注意ください—国際事務局
以外の者からの手数料請求書について

EXAMINATION GUIDELINES CONCERNING THE CLASSIFICATION OF GOODS AND SERVICES IN INTERNATIONAL APPLICATIONS UNDER THE MADRID SYSTEM

July 2019

Table of Contents

Introduction	3
1. The International Classification of Goods and Services (The Nice Classification)	4
2. Control of the list of goods and services in international applications	4
2.1. Legal basis	5
2.2. General principles for the control of the indications of goods and services listed in an international application	10
2.3. Class headings	12
2.4. Indications that can be classified in more than one class	13
2.5. Use of certain expressions in the list of goods and services	17
2.5.1. Use of "in particular", "namely", "i.e." and similar expressions	17
2.5.2. Use of "and the like" or "etc."	17
2.5.3. Claims for "all goods" or "all other services" in a given class	17
2.5.4. Reference to other classes within the list	17
2.6. Classification of specific goods and services	17
2.7. Use of proprietary names	20
3. Formatting the list of goods and services	20
3.1. Punctuation	20
3.2. Use of capital letters and special characters	22
3.3. Duplicate indications of goods and services	22
3.4. Names of goods and services in singular or plural form	23
3.5. Use of the definite article	23
3.6. Use of abbreviations or acronyms	23
3.7. Use of brackets	24

商標ユーザーのためのリソース

その他の情報

様式

WIPOにおける商品・役務の分類に関する審査ガイドライン [PDF](#)

マドリッド制度に関する統計

マドリッド制度に関する年次報告

WIPOにおける手続処理期間情報 [PDF](#)

ご注意ください-国際事務局以外の者からの手数料請求書について

Madrid System Statistics

Use our dynamic statistics to create reports, monitor the status and volume of pending applications and subsequent designations currently being processed by WIPO. Offices of Contracting Parties can use these figures to help organize their examinations workload.

Dynamic Madrid System statistics

- [WIPO IP Statistics Database](#).

Pending applications and subsequent designations in progress

International applications

- [By office of origin](#)
- [By designated Contracting Party](#)

Subsequent designations

- [By country of the holder](#)
- [By designated Contracting Party](#)

Madrid Pendency Rates

- [Key monthly figures per transactions](#)

商標ユーザーのためのリソース

その他の情報

様式

WIPOにおける商品・役務の分類に関する審査ガイドライン [PDF](#)

マドリッド制度に関する統計

マドリッド制度に関する年次報告

WIPOにおける手続処理期間情報 [PDF](#)

ご注意ください-国際事務局以外の者からの手数料請求書について

Madrid Yearly Review

The *Madrid Yearly Review* provides an overview of the numbers of applications for international registration of marks and the resulting international registrations recorded via the WIPO-administered Madrid System.

It also reports on the extent to which these international registrations are used by holders to protect their marks for certain goods and services and to broaden their geographic coverage, as well as how international registrations are maintained over time.

Madrid Yearly Review 2021 International Registrations of Marks

Publication year: 2021

Comprehensive facts, figures and analysis of the international registration of marks.

商標ユーザーのためのリソース

その他の情報

様式

WIPOにおける商品・役務の分類に関する審査ガイドライン [PDF](#)

マドリッド制度に関する統計

マドリッド制度に関する年次報告

WIPOにおける手続処理期間情報 [PDF](#)

ご注意ください-国際事務局以外の者からの手数料請求書について

Madrid Pendency Rates

Key Figures as of 31 March 2022

International Applications

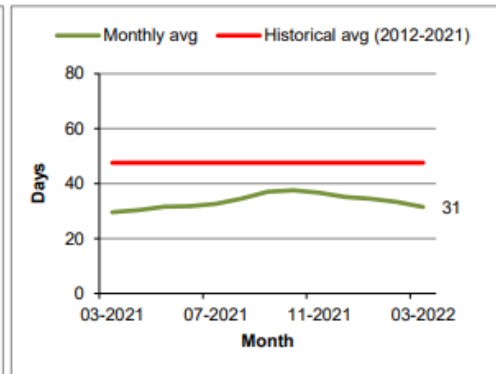
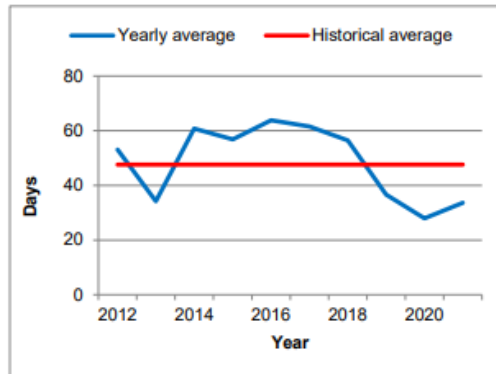

Subsequent designations

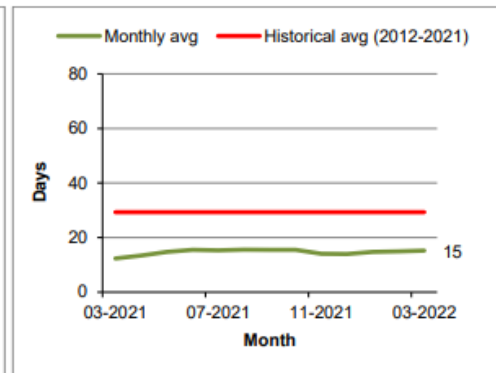
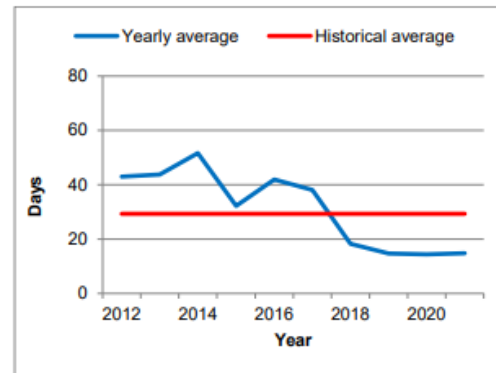

Madrid Pendency Rates

Key Figures as of 31 March 2022

Modifications

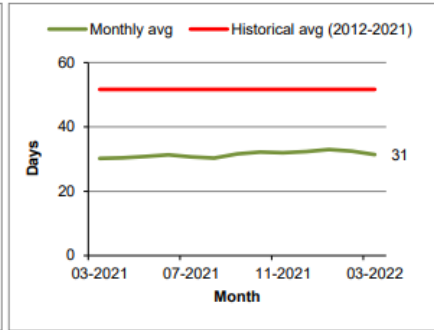
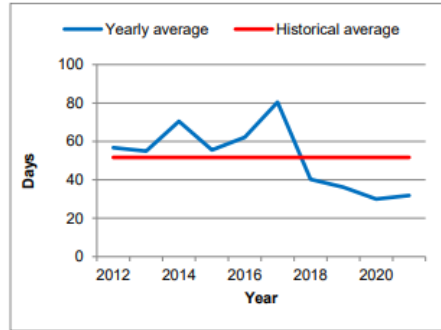

Corrections

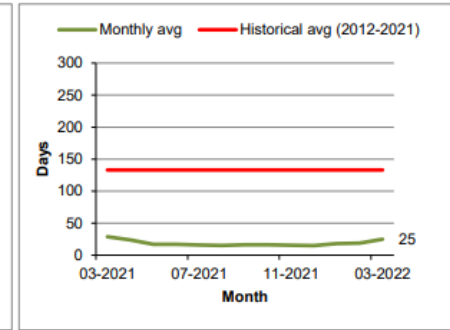
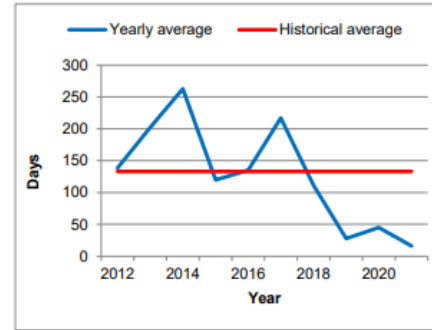

Decisions

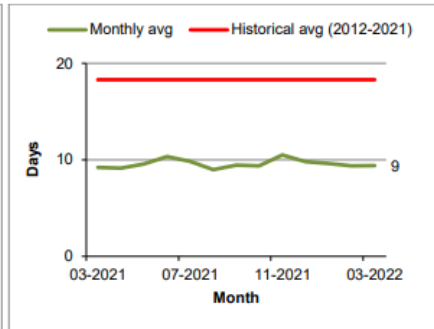
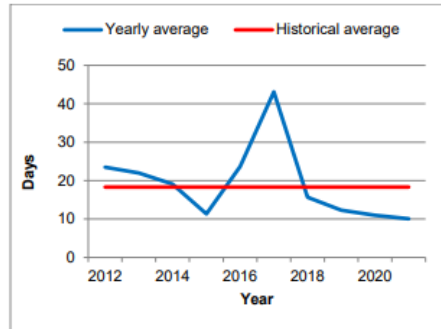

Notes:

- The pendency rates are for transactions with no irregularities.
- The pendency is calculated from the date a document is received at WIPO to the date it is inscribed in the International Register.
- Monthly average is the monthly rolling average during the preceding six-month period.
- The days represented on the vertical axis are calendar days.

知財庁のためのリソース

加盟国官庁向け情報

マドリッド同盟の現在の加盟国は、本国官庁及び指定国官庁として様々な責務を実行しています。統計情報やモデル様式といった有用なツールとともに、加盟国の責務に関する情報は、こちらをご覧ください。

現在処理中の国際登録出願と事後指定

Madrid Office Portal

これから加盟する官庁向け情報

マドリッド同盟の加盟国となるには準備が必要です。WIPOはこれからマドリッド議定書に加盟する国に対して有用な情報を提供しています。新たな加盟国に必要な準備作業や、加盟のプロセスで有用となるツールについては、こちらをご覧ください。

マドリッド作業部会及び総会に関する情報

マドリッド制度の加盟国は、全ユーザーのためにマドリッド制度を改善することを目的として、様々な事項を話し合うために年に一度、作業部会及びマドリッド同盟総会を開催しています。過去及び今後の会合の詳細については、こちらをご覧ください。

お問い合わせ先

マドリッドカスタマーサービスでは、ご質問に回答し、商標の手続きおよびマドリッドサービスについてご案内しています。

お問い合わせ／各種様式（書類）の提出先 / 国際登録簿の抄本の請求

- [Contact Madrid](#)
- 電話: +41 22 338 86 86

お問い合わせ受け付け時間：月曜～金曜、09:00 から 18:00 ジュネーブ時間。

関連リンク

商標

[会合情報](#)

[統計情報](#)

[ケーススタディ](#)

参考情報

[法令及び条約](#)

[ニース国際分類](#)

[ウィーン図形分類](#)

[標準（国コード、INID code等）](#)

[各国関連情報](#)

他のIPサービス

[ハーグ制度（意匠）](#)

[パリ条約第6条の3（紋章、記章等）](#)

[リスボン制度（原産地名称）](#)

[PCT制度（特許）](#)

[仲裁調停サービス](#)

[ドメインネーム紛争関連情報](#)

[お問い合わせ](#) | [サイトマップ](#) | [アクセシビリティ](#) | [利用規約](#) | [プライバシーポリシー](#)

[Twitter](#)
[Facebook](#)
[LinkedIn](#)
[Instagram](#)
[YouTube](#)
[Flickr](#)
[Podcasts](#)
[Newsletters](#)
[RSS](#)

関連リンク

商標

[会合情報](#)

[統計情報](#)

[ケーススタディ](#)

WIPO
WORLD
INTELLECTUAL PROPERTY
ORGANIZATION

[Media](#) | [Meetings](#) | [Contact Us](#) | [IP Portal](#) | [English](#)

[IP Services](#) | [Policy](#) | [Cooperation](#) | [Resources](#) | [About IP](#) | [About WIPO](#)

[Home](#) , [Resources](#) , [Meetings](#)

Trademarks

[International Classification of Goods and Services for the Purposes of the Registration of Marks \(Nice\)](#)
[International Classification of the Figurative Elements of Marks \(Vienna\)](#)

[Madrid System for the International Registration of Marks \(Madrid\)](#)

[Singapore Treaty on the Law of Trademarks](#)
[Standing Committee on the Law of Trademarks, Industrial Designs and Geographical Indications \(SCT\)](#)

1 - 10 / 204 items

[Virtual Regional Meeting of Intellectual Property Office Officials Responsible for the Madrid System for Selected Asia and the Pacific Madrid Members](#)

WIPO/TM/REG/GE/22

March 23 to March 29, 2022 (Geneva, Switzerland)

[Regional TrainingWorkshop on the Madrid System for Selected African Madrid Members](#)

WIPO/TM/GE/22

[Home](#) , [Resources](#) , [Meetings](#)

Conferences, Meetings and Seminars

This site provides access to information about meetings organized and co-organized by WIPO and related documents comprising a detailed meeting calendar and a powerful document search facility.

Virtual and hybrid meetings

Webcasting | [Registration](#) | [New documents](#)

[Search Meetings and Documents](#) | [Practical information](#)

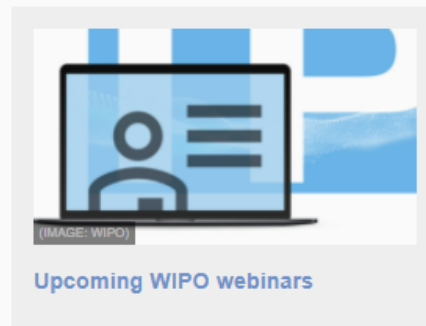

マドリッド作業部会などの
会合の様子を視聴することができます

手数料の支払いに関する情報

WIPO
WORLD
INTELLECTUAL PROPERTY
ORGANIZATION

広報 | 会合 | お問い合わせ | IP Portal | 日本語 ▾

IPサービス | 施策・取組 | 協力・連携 | 資料・データベース | IPについて | WIPOについて | WIPOウェブサイトを検索 🔍

知的財産保護
PCT制度 – 国際特許制度
マドリッド制度 – 商標の国際登録制度
ハーグ制度 – 意匠の国際登録制度
リスボン制度 – 地理的表示の国際登録制度
ブダペスト制度 – 微生物寄託の国際制度
パリ条約第6条の3

紛争解決
裁判外紛争処理手続 (ADR)
ドメイン名紛争処理手続

書類の電子的交換
WIPO DAS (Digital Access Service)
WIPO CASE (Centralized Access to Search and Examination)

支払い
手数料等の支払方法

IP Portal
IP Portal – WIPOのオンラインIPサービス総合ポータルサイト

IP サービス
にカーソルをあ
わせる

手数料等の支払方法
をクリック

Paying for IP Services

Finance is responsible for the processing and distribution of fees relating to all [WIPO Services](#).

Warning – Hoax emails, phishing scams or fraudulent payment requests

[Contact us](#)

WIPO IP Portal: Easy access to all online IP Services

Payment methods

WIPO offers several convenient ways to pay your fees:

- [Current Account at WIPO](#)
- Credit card
- Bank transfer
- Postal transfer

Terms and conditions for payment [PDF](#)

How to pay

How you pay your fees varies depending on the WIPO System or service you are using:

- [Madrid System fees](#) (trademarks)
- [PCT System fees](#) (patents)
- [Hague System fees](#) (industrial designs)
- [Lisbon System fees](#) (appellations of origin or geographical indications)
- [Alternative Dispute Resolution fees](#) | [Domain Name Disputes fees](#)
- [WIPO Academy fees](#)

[Request a refund](#)

マドリッド関連料金の
説明

返金請求

Fees and Payments – Madrid System

Types of fees

The fees payable in connection with an application for international registration under the [Madrid System](#) comprise:

- the basic fee;
- a complementary fee for each [Contracting Party](#) designated; and
- a supplementary fee for each class of goods and services in excess of three.

For certain contracting parties, the complementary fee is replaced by an “individual fee”. To confirm whether or not a Contracting Party applies the individual fee (and the amount of such fee), check the list of [Individual Fees](#).

Warning – misleading invoices

Resources

- [Fee Calculator](#)
- [Transaction codes](#)
- [Request to open a Current Account at WIPO](#)
- [Bank/postal transfer details \(IBAN\)](#)

Fee amounts

Before filing your application, use the [Fee Calculator](#) to estimate the amount of fees payable. For an overview of the basic, complementary, and supplementary fee amounts, see the [Schedule of Fees](#). **All fees must be paid in Swiss francs.**

Warning – Fee Calculator results are based on information you have provided and the [Schedule of Fees](#) in effect at the time the estimate is generated. The estimate is provided for information purposes only. For the most accurate estimate, consult the Fee Calculator immediately before you submit a request or your payment order.

If your Office of origin is in a [Least Developed Country \(LDC\)](#), in

Where to submit fees

In general, all international trademark registration fees should be submitted to WIPO. However, for certain Contracting Parties, you may submit application fees directly to the [Office of Origin](#); the Office will then forward the fees to WIPO.

For a list of Contracting Parties that will collect and forward your application fees to WIPO, refer to the [Declarations made by Contracting Parties of the Madrid System \(declaration \(m\) \[Rule 34\(2\)\(b\)\]](#).

Warning – Failure to pay your fees in full will result in the issuance of an irregularity notice. The notice will contain a payment deadline (typically 3 months), after which the

手数料と支払方法 – マドリッド制度

手数料の種類

国際商標登録出願に関連する手数料は次の通りです。

- 基本手数料
- 各締約国の指定についての付加手数料
- 商品及び役務の区分の数が3を超える場合における1区分ごとの追加手数料

一部の締約国では、付加手数料の代わりに「個別手数料」が適用されます。個別手数料を適用する締約国と個別手数料の金額を確認するには、[個別手数料リスト](#)をご覧ください。

ご注意ください—国際事務局以外の者からの手数料請求書について

リソース

- [手数料計算ツール](#)
- [取引コード](#)
- [国際登録からの抜粋](#)

手数料額

出願書類の作成時には、[Fee Calculator](#)（料金計算システム）を用いて手数料をご確認ください。基本手数料、付加手数料、追加手数料の概要については、[手数料一覧表](#)をご覧ください。全費用はスイスフランでのみ支払いが可能です。

注意 – [Fee Calculator](#)（料金計算システム）の結果は、入力された情報と当該システムの利用時に有効な手数料一覧表に基づくものです。これは情報提供として行っているものです。最新の正確な金額の算定については、出願時あるいは支払指示を出す直前に[Fee Calculator](#)（料金計算システム）を利用しご確認ください。

当該本国官庁が国際連合が指定する後発開発途上国（LDC）リス

手数料の支払先

通常、国際出願のすべての手数料はWIPOに支払われます。ただし、一部締約国については直接本国官庁に支払うことができます。その場合は当該官庁からWIPOに手数料が送金されます。

手数料を一旦回収しWIPOに送金する締約国のリストについては、[マドリッド制度の締約国による宣言](#)（宣言(m)[第34規則(2)(b)]）をご参照ください。

注意 – 料金の支払いが確認できないときは、欠陥通報が送付されます。当該通知に記載の期限内（通常3ヶ月）に支払いがなされない場合、当該出願は放棄したものとみなされます。

統計情報

Resources
にカーソルをあわせる

Statistics
をクリック

Intellectual Property Statistics

Reliable [intellectual property \(IP\)](#) statistics are an important tool in understanding trends in policy, business, and technology worldwide.

We cooperate with [IP offices](#) from around the world to provide the most up-to-date global IP data. We also publish statistical reports on worldwide IP activity and on the use of [WIPO-administered treaties](#) in protecting IP rights internationally.

- ▶ [Where do the statistical data come from?](#)
- ▶ [Under what conditions can I use these statistical data?](#)

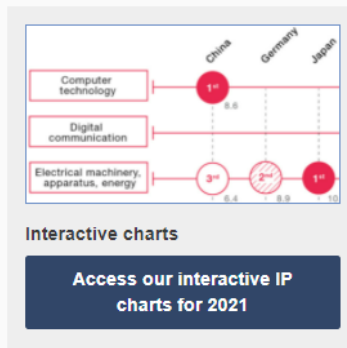

IP Statistics Data Center

WIPO's IP Statistics Data Center is a free online service, which provides access to WIPO's extensive statistical data on IP activity worldwide. You can search using a wide range of indicators, as well as view or download both the latest and historical data according to your needs.

This service is intended to be a tool for IP professionals, researchers and policymakers worldwide.

[More about the IP Statistics Data Center](#) | [Video tutorial](#) | [IP statistics prior to 1980](#)

WIPO IP Portal

IP Portal
をクリック

[Home](#) > [IP Services](#) > [Madrid System](#)

WIPO | MADRID

Madrid – The International Trademark System

Statement of provisions potentially applicable to WIPO global IP services regarding Ukraine and the Russian Federation

The Madrid System is a convenient and cost-effective solution for registering and managing **trademarks** worldwide. File a single application and **pay one set of fees** to apply for protection in up to

FEATURED

Cabo Verde Joins the Madrid

WIPO | MADRID
The International
Trademark System

WIPOユーザーアカウントの作成

WIPO IP PORTAL MENU Covid-19 Update X HELP ENGLISH LOGIN WIPO

WIPO IP Portal

Easy access to all online IP Services

Find all services in the MENU and login with your WIPO Account for full access.

Create WIPO Account

Login

WIPO IP PORTAL MENU Covid-19 Update X HELP ENGLISH LOGIN

CREATE WIPO ACCOUNT

USER INFORMATION

WIPO accounts are personal and NOT generic. Please provide your own personal details

Hayashiro Hajime

First Name *

Last Name *

Company/Organization

Phone

Address

Country or territory *

Preferred communication language *

WIPO IP PORTAL

MENU
をクリック

The main content area is divided into two columns. The left column contains a list of services with expandable arrows: MY FAVORITES, PATENTS, TRADEMARKS, DESIGNS, GEOGRAPHICAL INDICATIONS, TRADE SECRETS, CREATIVE WORKS, RESEARCH AND DATA, DIGITAL EVIDENCE, ASSISTANCE PROGRAMS, MEDIATION AND ARBITRATION, DOMAIN NAME DISPUTE RESOLUTION, and PAYMENTS. The 'TRADEMARKS' and 'File & Manage' options are highlighted in blue.

The right column features several service cards:

- International Application Simulator**: Find out how to use the Madrid System to seek the protection of your trademark abroad.
- Madrid Application Assistant**: Complete applications for international registrations with pre-populated data fields and step-by-step validation.
- Madrid Member Profiles**: Learn about the laws and practices of IP offices of Madrid System members to ensure application complies with trademark registration requirements in target markets.
- Madrid Goods & Services Manager**: Compile and verify the list of goods and services to be covered by international trademark registrations.
- Madrid Monitor**: Search among all trademarks registered through the Madrid System and follow the status of international applications or registrations.
- Madrid Portfolio Manager**: Manage your portfolio of international trademark registrations.
- Subsequent Designation**

At the bottom of the page, there are three main sections:

- PATENTS**: The Patent Cooperation Treaty (PCT) System
- TRADEMARKS**: The Madrid System
- APPELLATIONS OF ORIGIN**: The Lisbon System

On the right side of the page, there are several promotional banners:

- eHague** – your digital gateway to international design protection. File online and manage your design portfolio in over 90 countries.
- WIPO PROOF**: Produce trusted digital evidence for your intellectual assets.
- WIPO Lex**: Free of charge access to legal information on intellectual property (IP).
- WIPO Academy**: The center of excellence for intellectual property (IP) education and training for WIPO member states.

The bottom right corner features the **WIPO | MADRID** logo and the text 'The International Trademark System'.

Contact Madrid

WIPO
WORLD
INTELLECTUAL PROPERTY
ORGANIZATION

Media | Meetings | Contact Us | IP Portal | English

IP Services | Policy | Cooperation | Resources | About IP | About WIPO

Search WIPO

Home > IP Services > Madrid System

WIPO | MADRID

Madrid – The International Trademark System

Statement of provisions potentially applicable to WIPO global IP services regarding Ukraine and the Russian Federation

The Madrid System is a convenient and cost-effective solution for registering and managing **trademarks** worldwide. File a single application and **pay one set of fees** to apply for protection in up to **128 countries**. Modify, renew or expand your global trademark portfolio through one centralized system.

- ▶ **Who can use the Madrid System?**
- ▶ **How much does it cost?**

Read the full list of Madrid System FAQs, including on Brexit.

Contact Madrid

WIPO本部ウェブサイト
マドリッドページにて
「Contact Madrid」をクリック

FEAT

(PHOTO: WIPO/MATRI)

Cabo Verde Joins the Madrid System

WIPO IP Portal: Easy access to all online IP Services

WIPO | MADRID
The International
Trademark System

Contact Madrid

Use this form to make an enquiry or to submit a form/response to WIPO.
To get started, tell us who you are.

REQUIREMENT OF AN EMAIL ADDRESS

In the context of the COVID-19 pandemic and of the [changes in the Regulations as from February 1, 2021](#), WIPO urges users to provide an email address to receive electronic communications under the Madrid System.

- To submit an email address, select 'a change of contacts details of the holder or representative' in 'My request concerns' below.
- To identify registrations with missing email addresses use [Madrid Monitor](#).

I am:

a trademark holder, representative or any other interested party

My request concerns:

a form submission
 Information on the Madrid System
 the status of an international application or of a request to change an existing registration
 an irregularity letter
 a notification sent by WIPO
 a payment
 Madrid online services
 a correction
 a change in contact details of the holder
 a change in contact details of the representative
 certified document(s) / certificate(s)
 Madrid System webinars, seminars and video tutorials
 something else

- ✓ a form submission(マドリッド制度の各種様式の提出)
- ✓ an irregularity letter(欠陥通報に対する応答の提出など)
- ✓ a correction(更正依頼など)
- ✓ certified document(s)(各種証明書類の発行依頼など)
- ✓ その他各種お問い合わせ

本日の内容

1. WIPO本部ウェブサイトマドリッドページのご紹介
2. WIPO日本事務所ウェブサイトのご紹介
3. その他参考情報
4. Q&A セッション

WIPO日本事務所ウェブサイト (www.wipo.int/about-wipo/ja/offices/japan/)

広報 | 会合 | お問い合わせ | IP Portal | 日本語

WIPO
WORLD
INTELLECTUAL PROPERTY
ORGANIZATION

IPサービス 施策・取組 協力・連携 資料・データベース IPについて WIPOについて WIPOウェブサイトも検索

ホーム, WIPOとは?, 外部事務所, WIPO日本事務所

本ページの主な内容

WIPO日本事務所

世界でも日本においても知的財産の価値がますます高まっています。ボーダレスな時代において、日本の皆様も海外において自身の知財を守ることが肝要です。

WIPO日本事務所は、発明者や科学者、エンジニア、創作者、芸術家の皆様が一層評価されるよう、知的財産制度の意義や役割を、「伝道師」として、広く国内外に足を運び、積極的に機会を捉え、発信して参ります。

▶ [More...](#)

詳しくはこちら

日本事務所について | 日本事務所の活動 [PDF](#) | 日本事務所ニュースレター | 日本語のWIPO資料 | 日本事務所の活動写真 (Flickrアルバム) | 日本国のプロフィール | 日本の知的財産関連情報

【重要なお知らせ】 WIPO日本事務所は、現在、新型コロナウイルス感染症対策のため、オフィスへの出勤人数や時間帯を制限しております。お電話でのお問い合わせは、平日10時から17時までの間でお問い合わせください。それ以外の時間帯のお問い合わせやお電話が繋がりにくい場合につきましては、「お問い合わせ先」よりお問い合わせ申し上げます。ご不便をおかけいたしますが、何卒よろしくお願い申し上げます。

新型コロナウイルス関連最新情報: [PCT](#) | [マドプロ](#) | [ハーグ](#)

2022年世界的財産の日のテーマは「Youth」

毎年4月26日は世界的財産の日 (World IP Day)。WIPO日本事務所では4/26 (火) に記念イベント (オンライン・無料) を開催!

[詳細](#) [申し込む](#)

WIPO本部のウェブサイトでもコースギャラリーなど各種コンテンツを展開。

「世界的財産の日」を祝うイベントがあればシェアください!

[イベントを投稿する](#) | [イベントを見る](#)

WIPO | MADRID
The International
Trademark System

WIPO 日本事務所ウェブサイトにおけるマドリッド関連情報

WIPO WORLD INTELLECTUAL PROPERTY ORGANIZATION

広報 | 会合 | お問い合わせ | IP Portal | 日本語

IPサービス | 施策・取組 | 協力・連携 | 資料・データベース | IPについて | WIPOについて | WIPOウェブサイトを検索

ホーム, WIPOとは?, 外部事務所, WIPO日本事務所 | 本ページの主な内容

WIPO日本事務所

世界でも日本においても知的財産の価値がますます高まっています

サービス

国際特許出願のための PCT 制度

WIPO | PCT

- PCT 締約国
- 各締約国の手続き (PCT 出願人の手引)
- 手数料
- PCT 年次報告書

国際商標出願のためのマドリッド制度

WIPO | MADRID

- マドリッド締約国
- マドリッド制度の利点
- マドリッド制度の利用の流れ
- 各種様式
- 各種様式の記載ガイド
- 各締約国の手続き (Madrid Member Profiles)
- 費用と支払い方法
- 手数料計算ツール (Fee Calculator)
- マドリッド年次報告書

国際意匠出願のためのハーグ制度

WIPO | HAGUE

ハーグ協定のジュネーブ改正協定への加入により、日本では2015年にハーグ制度が発効しました。

- ハーグ締約国
- 各締約国の手続き (Hague Member Profiles)
- 手数料計算ツール (Fee Calculator)
- ハーグ年次報告書
- 意匠出願
- 意匠出願 - Designs in Action

日本語のWIPO資料

※情報が最新でない可能性もございます。ご了承ください。

PCT 関連資料

- PCT について [PDF](#)
- PCT 出願人の手引
- PCT 標準様式
- 共通出願様式・例
- 条約・規則・実施細則
- PCT 期間計算システム
- WIPO への直接出願
- 国際出願と国の安全に関する考慮事項
- よくある質問
- セミナー資料
- ウェビナー

マドリッド関連資料

- マドリッド協定議定書、規則、ガイドの日本語訳 (外部サイトへリンク)
- マドリッド制度に関連する宣言一覧 [PDF](#)
- 手数料一覧 [PDF](#)
- 欠陥通報の対象となる商標
- 国際登録簿の更正 [PDF](#)
- 代替とは [PDF](#)
- マドリッド制度に関するお知らせ

ハーグ関連資料

- 新E-filingチュートリアル (仮訳) [PDF](#)
- よくある質問
- 複製物の作成方法に関するガイドダンス [PDF](#)
- ハーグ制度手数料検索ガイド [PDF](#)
- 審定の国際登録に関するハーグ協定 (制度ガイド) [PDF](#)
- ハーグ意匠国際登録の更新マニュアル [PDF](#)

その他の資料

- WIPO GREEN の紹介 (月刊「発明」2020年7月号) [PDF](#)
- 人工知能 (AI) 関連のWIPO の取り組み (月刊「発明」2021年5月号) [PDF](#)
- WIPO の著作権関連業務 (月刊「発明」2021年9月号) [PDF](#)
- WIPO の中小企業支援策と最近の取り組み (月刊「発明」2021年11月号) [PDF](#)
- 世界的財産の日とWIPO 日本事務所のニュース向けの取り組み

WIPO 日本事務所ウェブサイトにおけるマドリッド関連情報

日本語のWIPO資料

※情報が最新でない可能性もございます。ご了承ください。

PC特関連資料

- PCTについて [PDF](#)
- PCT出願人の手引
- PCT標準様式
- 共通出願様式・例
- 条約・規則・実施細則
- PCT期間計算システム
- WIPOへの直接出願
- 国際出願と国の安全に関する考慮事項
- よくある質問
- セミナー資料
- ウェビナー
- ディスタンスラーニングコース
- PCTニュースレター

月刊「発明」- 実務アドバイス

- 第三者情報提供制度 [PDF](#)

ePCT (PCT電子サービス) 関連資料

- ePCTポータル
- ePCTの概要とその始め方、使い方 [PDF](#)
- ePCTご利用開始までの流れ [PDF](#)
- ePCTドキュメントアップロード [PDF](#)
- ePCTドキュメントアップロードを使った条約第19条補正電 [PDF](#)

PATENTSCOPE関連資料

- PATENTSCOPEの使い方 [PDF](#)

マドリッド関連資料

- マドリッド協定議定書、規則、ガイドの日本語訳（外部サイトへリンク）
- マドリッド制度に関連する宣言一覧 [PDF](#)
- 手数料一覧 [PDF](#)
- 欠陥通報の対象となる商品・役務表示例 [PDF](#)
- 国際登録簿の更正 [PDF](#)
- 代替とは [PDF](#)
- マドリッド制度に関するお知らせ
- ウェビナー
- よくある質問

マドリッドオンラインツール関連資料

- Global Brand Database [日本語ウェビナー動画・資料 [PDF](#)]
- Madrid Monitor [日本語ウェビナー動画・資料 [PDF](#)]
- Madrid Goods & Services Manager [日本語ウェビナー動画・資料 [PDF](#)]
- E-Renewal利用マニュアル [PDF](#)

▶ 月刊「発明」- 実務アドバイス

ハーグ関連資料

- 新E-filingチュートリアル（仮訳） [PDF](#)
- よくある質問
- 複製物の作成方法に関するガイドダンス [PDF](#)
- ハーグ制度手数料検索ガイド [PDF](#)
- 意匠の国際登録に関するハーグ協定（制度ガイド） [PDF](#)
- ハーグ意匠国際登録の更新マニュアル [PDF](#)

月刊「発明」- 実務アドバイス

- 所有権の変更の記録の請求（DM/2）の記載について [PDF](#)
- 不備の通知に対する応答について [PDF](#)
- 国際公表の注意点 [PDF](#)
- 国際出願日と国際登録日 [PDF](#)
- 願書の書き方 [PDF](#)

月刊「発明」- WIPO国際出願・登録制度を生かそう

- 2021年12月号 大王製紙株式会社 [PDF](#)
- 2021年7月号 株式会社クダ [PDF](#)
- 2020年9月号 キヤノン株式会社 [PDF](#)
- 2020年5月号 三菱電機株式会社 (PCT・ハーグ制度編) [PDF](#)

その他の資料

- WIPO GREENの紹介（月刊「発明」2020年7月号） [PDF](#)
- 人工知能（AI）関連のWIPOの取り組み（月刊「発明」2021年5月号） [PDF](#)
- WIPOの著作権関連業務（月刊「発明」2021年9月号） [PDF](#)
- WIPOの中小企業支援策と最近の取り組み（月刊「発明」2021年11月号） [PDF](#)
- 世界的財産の日とWIPO日本事務所のユース向けの取り組み（月刊「発明」2022年4月号） [PDF](#)

▶ 月報「A.I.P.P.」世界的所有権機関（WIPO）の最近の動き

WIPO 日本事務所ウェブサイトにおけるマドリッド関連情報

日本語のWIPO資料

※情報が最新でない可能性もございます。ご了承ください。

PCT関連資料

- PCTについて [PDF](#)
- PCT出願人の手引
- PCT標準様式
- 共通出願様式・例
- 条約・規則・実施細則
- PCT期間計算システム
- WIPOへの直接出願
- 国際出願と国の安全に関する考慮事項
- よくある質問
- セミナー資料
- ウェビナー
- ディスタンスラーニングコース

マドリッド関連資料

- マドリッド協定議定書、規則、ガイドの日本語訳（外部サイトへリンク）
- マドリッド制度に関連する宣言一覧 [PDF](#)
- **手数料一覧 [PDF](#)**
- 欠陥通報の対象となる商品・役務表示例 [PDF](#)
- 国際登録簿の更正 [PDF](#)
- 代替とは [PDF](#)
- マドリッド制度に関するお知らせ
- ウェビナー
- よくある質問

マドリッド制度に関連する手続と手数料

(参照：<https://www.wipo.int/madrid/en/fees/sched.html>)

2021年11月1日

	手続	手数料 (スイスフラン)
MM2	国際登録願書 ※1、※2	基本手数料：653 (色あり 903) 追加手数料：100 (区分数が3を超えた1区分ごとに) 付加手数料：100 (1指定国ごとに) 個別手数料：各国別
MM4	事後指定書 ※1、※2	基本手数料：300 付加手数料：100 個別手数料：各国別
MM5	名義人の変更の記録の請求書	177 (×国際登録数)
MM6	商品及び役務の一覧表の縮減の記録の請求書	177 (×国際登録数)
MM7	放棄の記録の請求書	無料
MM8	国際登録の取消の記録の請求書	無料
MM9	名義人の氏名(名称)若しくは住所(居所)の記録、又は名義人が法人の場合、法的性質の表示の導入若しくは変更の記録の請求書	150
MM10	代理人の氏名若しくは名称又は住所の変更の記録の請求書	無料

WIPO 日本事務所ウェブサイトにおけるマドリッド関連情報

日本語のWIPO資料

※情報が最新でない可能性もございます。ご了承ください。

PCT関連資料

- PCTについて [PDF](#)
- PCT出願人の手引
- PCT標準様式
- 共通出願様式・例
- 条約・規則・実施細則
- PCT期間計算システム
- WIPOへの直接出願
- 国際出願と国の安全に関する考慮事項
- よくある質問
- セミナー資料
- ウェビナー
- ディスタンスラーニングコース
- PCTニュースレター

マドリッド関連資料

- マドリッド協定議定書、規則、ガイドの日本語訳（外部サイトへリンク）
- マドリッド制度に関連する宣言一覧 [PDF](#)
- 手数料一覧 [PDF](#)
- 欠陥通報の対象となる商品・役務表示例 [PDF](#)
- 国際登録簿の更正 [PDF](#)
- **代替とは** [PDF](#)
- マドリッド制度に関するお知らせ
- ウェビナー
- よくある質問

マドリッド制度における「代替(Replacement)」

—各国の国内商標をマドリッド国際登録に一本化する仕組み—

世界知的所有権機関 日本事務所
World Intellectual Property Organization, Japan Office

March 2022

WIPO FOR OFFICIAL USE ONLY

1. 代替(Replacement)のメリット

- 代替とは、**各指定締約国の国内商標を国際登録に一本化**するための仕組みです。
- 国際登録より前に各国登録を有する名義人は、各国登録から生じる権利を害することなく（＝国内登録の出願日、優先日、登録日等の利益を引き継いで）、各国登録を国際登

WIPO 日本事務所ウェブサイトにおけるマドリッド関連情報

日本語のWIPO資料

- PCTニュースレター

月刊「発明」-実務アドバイス

- 第三者情報提供制度 [PDF](#)

ePCT (PCT電子サービス) 関連資料

- ePCTポータル
- ePCTの概要とその始め方、使い方 [PDF](#)
- ePCTご利用開始までの流れ [PDF](#)
- ePCTドキュメントアップロード [PDF](#)
- ePCTドキュメントアップロードを使った条約第19条補正書 [PDF](#)

PATENTSCOPE関連資料

- PATENTSCOPEの使い方 [PDF](#)

マドリッドオンラインツール 関連資料

- Global Brand Database [日本語ウェビナー動画・資料 [PDF](#)]
- Madrid Monitor [日本語ウェビナー動画・資料 [PDF](#)]
- Madrid Goods & Services Manager [日本語ウェビナー動画・資料 [PDF](#)]
- E-Renewal利用マニュアル [PDF](#)

▶ 月刊「発明」-実務アドバイス

E-Renewal 利用マニュアル

—マドリッド制度における国際商標登録のオンライン更新手続き—

世界知的所有権機関 日本事務所
World Intellectual Property Organization, Japan Office

October 2021

4. オンライン更新手続きの開始

更新対象の案件の国際登録番号を入力し、「Start the renewal process」をクリックします。

Please contact us if you did not receive a confirmation that your transaction was successful. Before contesting a credit card payment with your bank, please check with us on the status of your payment. Kindly contact us at : income.creditcard@wipo.int and provide the 8 first digits and last four digits of your credit card as well as the date and amount paid.

WIPO IP PORTAL MENU Madrid Renewal Service Covid-19 Update X HELP

RENEWAL

Information Renewal is available as of 3 months before the renewal date of your international registration. It is also available during the grace period, subject to a surcharge.

Enter your International Registration Number (IRN)

IRN

(e.g. 123456, 123456A)

Reset **Start the renewal process**

日本とWIPOイニシアチブ

IP Advantage

このデータベースでは、世界の発明家やクリエイターが知的財産の活用を通して競争上の優位性を獲得し、ビジネスを発展させた事例が紹介されています。

日本のケーススタディの例：

- 株式会社 ファーストリテイリング
- 石巻工房
- 株式会社 セガ

▶ その他日本のケーススタディ

WIPO GREEN

このオンラインマーケットプレイスを通じ、環境問題の新たな解決策を求める者と最先端環境関連技術やサービスを提供する者との関係作りを支援します。

WIPO GREENを紹介する日本語資料 [PDF](#)

▶ 日本のパートナー

- WIPO GREENデータベース ユーザーガイド（日本語）

WIPO Re: Search

この官民セクター・コンソーシアムは、顧みられない熱帯病、マラリア及び結核を治療するための新しい医薬品、ワクチン及び診断法の開発を促進することです。

日本からの提供者：

- エーザイ株式会社
- 武田薬品工業株式会社
- 東京大学

ウェビナー(オンラインセミナー)

WIPO
WORLD
INTELLECTUAL PROPERTY
ORGANIZATION

広報 | 会合 | お問い合わせ | IP Portal | 日本語

IPサービス 施策・取組 協力・連携 資料・データベース IPについて WIPOについて WIPOウェブサイトを検索

ホーム、WIPOとは?、外部事務所、WIPO日本事務所

本ページの主な内容

WIPO日本事務所

世界でも日本においても知的財産の価値がますます高まっています。ポータレスな時代において、日本の皆様も海外において自身の知財を守る事が肝要です。

特集
Global
Innovation
Index 2021

WIPO日本事務所は、国際的な知財の保護と創出を

ニュース

全てのニュース

ジャマイカマドリッド制度へ加盟
2022年1月31日

PCT ニュースレター—2022年1月
2022年1月28日

COP26から主要成果の振り返り
2022年1月19日

WIPOウェビナー (日本語)

WIPO日本事務所ウェビナー

WIPO日本事務所では様々なトピックのウェビナー（オンラインセミナー）を日本語で開催（参加無料）しております。

ウェビナーの詳細の確認や参加登録は「詳細と登録」ボタンから行っていただけます。

既に終了したウェビナーの多くがアーカイブ動画を公開しています。こちらは「動画」ボタンからご覧ください（お名前、メールアドレス等のご登録が必要です。また、一部、動画を公開していないものもございます。）。

皆様のご参加を心よりお待ちしております。

ウェビナー一覧

日程	タイトル	トピック		資料
2022年6月16日	代理人から見たマドリッド制度の活用方法 (TMI総合法律事務所)	商標 (マドリッド)	詳細と登録	
2022年5月19日	企業から見たマドリッド制度の活用方法 (セガ)	商標 (マドリッド)	詳細と登録	
2022年4月21日	マドリッド制度に関する情報の入手方法 (WIPOウェブサイトを最大限活用しよう!)	商標 (マドリッド)	詳細と登録	
2022年4月20日	ビッグテックの知財戦略	その他	詳細と登録	
2022年4月14日	マーケット拡大のための国際特許出願制度 (PCT) 活用	特許 (PCT)	詳細と登録	PDF PDF PDF

本日の内容

1. WIPO本部ウェブサイトマドリッドページのご紹介
2. WIPO日本事務所ウェブサイトのご紹介
3. **その他参考情報**
4. Q&A セッション

文字の大きさ [小](#) [中](#) [大](#) [English](#) [投書箱\(ご意見・ご要望\)](#) [ホームページの使い方](#) [アクセスマップ](#)

特許庁
JAPAN PATENT OFFICE

ENHANCED BY Google

用語解説

ホーム お知らせ 制度・手続 支援情報・活用事例 資料・統計 特許庁について お問い合わせ Q&A

重要なお知らせ | [新型コロナウイルス感染症拡大に伴う対応等について\(令和3年10月1日更新\)](#)

重要なお知らせ | [特許庁関係手続における押印の見直しについて\(令和3年11月30日更新\)](#)

重要なお知らせ | [令和3年特許法等改正に伴う料金改定のお知らせ\(令和4年4月1日施行\)\(令和3年12月24日掲載\)](#)

制度から探す 目的から探す 利用者別に探す

特許 実用新案 意匠 商標 審判 国際出願 登録

特許協力条約(PCT)に基づく国際出願に関して

【商標の国際出願】マドリッド協定議定書による国際出願に関して

【意匠の国際出願】ハーグ協定のジュネーブ改正協定に基づく国際出願に関して

登録(特許) 各特許庁指定された組織外からの手数料請求について

国際出願に関するページ一覧を見る

WIPO | MADRID
The International
Trademark System

国際出願
をクリック

【商標の国際出願】をクリック

国際出願（商標）

新着情報

- [【商標の国際出願】国際出願関係手数料 本文及び納付書記載見本を更新しました 2022年4月1日](#)
- [【商標の国際出願】マドリッド協定議定書個別手数料一覧表（ラオス）を更新しました 2022年4月1日](#)
- [【商標の国際出願】マドリッド協定議定書に基づく規則第20規則の2\(6\)\(b\)に基づく通知：ジャマイカ（参考訳）を掲載しました 2022年4月1日](#)
- [【商標の国際出願】令和3年度実務者向けテキストを掲載しました 2022年3月15日](#)
- [【商標の国際出願】マドリッド協定議定書第14条\(5\)に基づく宣言の撤回：ナミビア（参考訳）を掲載しました 2022年3月15日](#)
- [【商標の国際出願】マドリッド協定議定書への加盟及び第5条\(2\)\(b\)及び\(c\)等に基づく宣言事項：ジャマイカ（参考訳）を掲載しました 2022年2月1日](#)

手続

- [国際登録出願の流れ](#)

出願

- [実務者向けテキスト（国際商標出願の手続）（令和3年度）](#)
- [実務者説明会説明用資料（令和3年度）（PDF：4,355KB）](#)
- [国際出願における商品およびサービスの分類に関する審査ガイドライン](#)

その他

- [国際出願手続（本国官庁）に関する各種変更のお知らせ](#)
- [\[よくある質問（Q&A）\] 新型コロナウイルス感染症拡大に伴う対応等について（マドリッド協定議定書による国際出願）](#)
- [日本を指定国とする手続に関する留意点（PDF:677KB）](#)
- [WIPOへの問い合わせ・各種様式の提出](#)
- [国際登録の証明書及び謄本の発行](#)
- [ニース分類第11-2022版の発効（参考訳）](#)
- [特定の締約国における標章の使用等にかかる要件](#)
- [標準文字である旨の主張の追加の不承認](#)
- [法人の法的性質の変更](#)
- [空指定（出願時に指定国を指定しない区分）に関する運用変更](#)
- [暫定的拒絶通報への応答期間延長手続](#)
- [世界的知的所有権機関（WIPO）銀行口座又は郵便口座への手数料納付の際に必要な情報（参考訳）](#)

様式

- [願書等様式](#)
- [指定商品（役務）の分類・表示欠陥通報に対する応答書面様式](#)

マドリッド協定議定書および関連規則

- [マドリッド議定書](#)
- [標章の国際登録に関するマドリッド協定の議定書に基づく規則（特許庁仮訳）（PDF:595KB）](#)
 - [規則の改正（2021年11月1日施行）](#)
 - [規則の改正（2021年2月1日施行）](#)
 - [共通規則の改正（2020年2月1日施行）](#)
 - [共通規則の改正（2019年2月1日施行）](#)
 - [共通規則の改正（2017年11月1日施行）](#)
 - [共通規則の改正（2017年7月1日施行）](#)
 - [共通規則の改正（2016年4月1日施行）](#)
 - [共通規則の改正（2015年1月1日施行）](#)
- [標章の国際登録に関するマドリッド協定に関する議定書の適用のための実施細則（特許庁仮訳）（PDF:309KB）](#)
 - [実施細則の改正（2018年4月1日施行）](#)
- [マドリッド協定の議定書に基づく標章の国際登録に関するガイド（2021年改訂版）（日本語仮訳）](#)
 - [目次（PDF：235KB）](#)
 - [パートA 序文\(基本的な事柄を概説\)（PDF：886KB）](#)
 - [パートB 手続（手続の一般的問題・手続の詳細な説明）](#)
 - [第I章 一般的事項（PDF：810KB）](#)
 - [第II章 国際手続（PDF：4,164KB）](#)

本日の内容

1. WIPO本部ウェブサイトマドリッドページのご紹介
2. WIPO日本事務所ウェブサイトのご紹介
3. その他参考情報
4. Q&A セッション

Q&Aセッション

Thank you!