



# Мадридская служба управления портфелем

## Операции Мадридской системы в режиме онлайн

**Женева**  
**18 мая 2021 г.**

Катрин Дюпенлу,  
Сотрудник Мадридского операционного  
отдела Мадридского реестра, ВОИС

Марианна Перфильева,  
Внешний консультант  
представительства ВОИС в РФ

# Как пользоваться платформой GoToWebinar

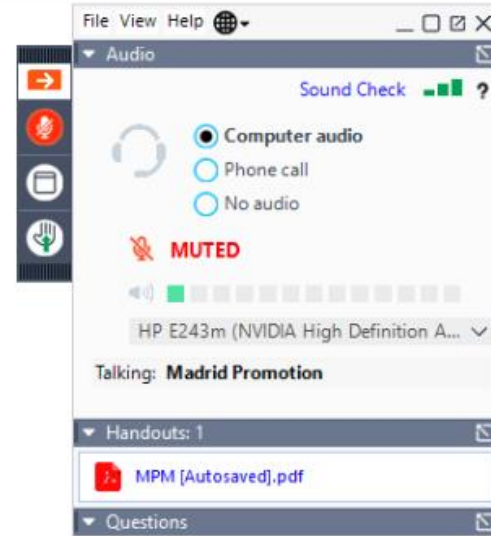

# Структура вебинара

- Презентация: вопросы можно задавать в интерактивном режиме во время вебинара
- Вопросы и ответы после презентации
- Презентацию можно скачать
- Запись вебинара будет загружена на [веб-страницу вебинаров по Мадридской системе](#)
- Небольшой опрос, чтобы узнать ваше мнение

# Вопрос

■ Пользовались ли Вы когда-либо Мадридской службой управления портфелем?

■ Да

■ Нет



## 26 апреля - Международный день ИС: поддерживаем динамичное развитие малого бизнеса

Ежегодно 26 апреля мы отмечаем Международный день интеллектуальной собственности, который позволяет пролить свет на роль прав интеллектуальной собственности (ИС) в поощрении инноваций и творчества. В этом году тема праздника «ИС и МСП. Как коммерциализировать свои идеи» позволяет нам рассказать о том, как ИС помогает малым и средним предприятиям (МСП) развиваться и процветать.

26 апреля - Международный день ИС: поддерживаем динамичное развитие малого бизнеса

Доклад ВОИС свидетельствует о существенном росте в секторе ассистивных технологий

в 2020 году, несмотря на пандемию COVID-19, число поданных в ВОИС международных патентных заявок выросло

Кампотский перец из Камбоджи — первое географическое указание, зарегистрированное в соответствии с Женевским актом Лиссабонского соглашения

Благодаря новому приложению ABC люди с нарушениями зрения получат непосредственный доступ к книгам в доступном формате

# Портал ИС ВОИС

WIPO IP PORTAL МЕНЮ Covid-19: информация СПРАВКА РУССКИЙ ВОЙТИ WIPO

## ПОРТАЛ ИС ВОИС

Единый центр услуг ИС в интернете.

Войдите в свою учетную запись ВОИС, чтобы получить доступ ко всем услугам портала ИС ВОИС. Если у вас еще нет учетной записи, ее можно быстро и легко создать.

[Создать учетную запись ВОИС](#)

[Войти](#)

[Узнайте о наших услугах](#) в нашем новом меню.

[Прочитайте](#) о портале ИС ВОИС ниже.

Вам нужна [Академия ВОИС](#)?



## ДОБРО ПОЖАЛОВАТЬ НА ПОРТАЛ ИС ВОИС

Войдите в вашу учетную запись ВОИС для доступа к онлайн-услугам ВОИС в области ИС

<input type="text" value="Имя пользователя *"/>	<input type="text" value="Пароль *"/>	<input type="button" value="Войти"/>
---	---------------------------------------	--------------------------------------

[Создать учетную запись ВОИС](#) [Забыли имя пользователя?](#) [Забыли пароль?](#)

ПАТЕНТЫ >

**ТОВАРНЫЕ ЗНАКИ** >

ОБРАЗЦЫ >

ГЕОГРАФИЧЕСКИЕ УКАЗАНИЯ >

ТОРГОВЫЕ СЕКРЕТЫ >

ТВОРЧЕСКИЕ ПРОИЗВЕДЕНИЯ >

ИССЛЕДОВАНИЯ И ДАННЫЕ >

ЦИФРОВЫЕ ДОКАЗАТЕЛЬСТВА >

ПРОГРАММЫ ПОМОЩИ >

ПОСРЕДНИЧЕСТВО И АРБИТРАЖ >

УРЕГУЛИРОВАНИЕ СПОРОВ ПО  
ДОМЕННЫМ ИМЕНАМ >

ПЛАТЕЖИ >

Поиск >

**Подача и управление** >

Оплатить >

Ведомства ИС >

Статистика >

### Имитатор международной заявки

Узнайте, как пользоваться Мадридской системой в целях охраны своего товарного знака за рубежом.

### Помощник по подаче заявок в Мадридской системе

Заполняйте заявки на международную регистрацию с предварительно заполненными полями данных и пошаговым подтверждением соответствия.

### Профили членов Мадридской системы

Узнайте о законах и практике ведомств ИС членов Мадридской системы, чтобы обеспечить соответствие заявки требованиям, предъявляемым к регистрации товарных знаков на целевых рынках.

### Менеджер товаров и услуг Мадридской системы

Составляйте и проверяйте перечень товаров и услуг, охватываемых международными регистрациями товарных знаков.

### Madrid Monitor

Осуществляйте поиск среди всех товарных знаков, зарегистрированных в Мадридской системе, и следите за статусом международных заявок или регистраций.

### Мадридская служба управления портфелем

Управляйте портфелем международных регистраций товарных знаков.



## Охрана ИС

РСТ – международная патентная система

**Мадридская система –  
международная система товарных  
знаков**

Гаагская система – международная  
система образцов

Лиссабонская система –  
Международная система  
географических указаний

Будапештская система –  
международная система  
депонирования микроорганизмов

Статья 6ter

WIPO PROOF – надежное цифровое  
доказательство

## Урегулирование споров

Альтернативное урегулирование  
споров

Споры в области доменных имен

## Безопасный обмен документацией

Служба цифрового доступа (DAS)

Система централизованного доступа к  
результатам поиска и экспертизы  
(CASE)

## Оплата услуг в области ИС

Как оплатить

## Портал ИС

«Единое окно» получения услуг в  
области ИС в режиме онлайн

## Охрана интеллектуальной собственности

Будь то транснациональная компания или индивидуальный предприниматель, наши услуги позволяют найти быстрый, эффективный и рентабельный механизм охраны изобретений, товарных знаков или образцов в разных странах.

## Электронные услуги Мадридской системы

Онлайновые инструменты и ресурсы Мадридской системы, призванные помочь владельцам международных товарных знаков на всех стадиях регистрации знака. [Брошюра об электронных услугах Мадридской системы.](#)

### Поиск

Глобальная база данных по брендам

### Подача

Помощник по подаче заявок в рамках Мадридской системы

Менеджер товаров и услуг Мадридской системы

База данных членов Мадридской системы

Калькулятор пошлин

Бланк международной заявки [PDF](#)

### Контроль

Madrid Monitor

### Управление

**Мадридская служба управления портфелем**

Последующее указание  
Ограничение  
Продление  
Платежи онлайн  
Бланки Мадридской системы

# Управление

Используйте Мадридскую службу управление портфелем, чтобы легко управлять вашим портфелем международных регистраций ТЗ через единый аккаунт.



Защищенный  
доступ



Отслеживание  
статуса



Свидетельства



Продление



Указание

# Мадридская служба управления портфелем

Мадридская служба управления портфелем — это ваш защищенный интерфейс для доступа к портфелю международных регистраций товарных знаков

- Направляйте запросы о внесении изменений, продлениях и последующих указаниях
- Отслеживайте статус регистраций товарных знаков
- Скачивайте свидетельства (PDF) – *с 2012 г. по н.в.*
- Оплачивайте пошлины (онлайн-платеж или текущий счет в ВОИС)
- Просматривайте и скачивайте решения по заявкам (защищенный доступ)



[PORTFOLIO](#) [E-RENEWAL](#) [E-PAYMENT](#) [APPLICATIONS](#) [NOTIFICATIONS](#) [UPLOAD](#) [CONTACT](#)

# MADRID PORTFOLIO MANAGER

- ▶ **PORTFOLIO**
- ▶ **E-RENEWAL [0]**
- ▶ **E-PAYMENT**
- ▶ **APPLICATIONS**
- ▶ **NOTIFICATIONS**
- ▶ **CONTACT**
- ▶ **UPLOAD**



# MADRID PORTFOLIO MANAGER

## ▼ PORTFOLIO

The Madrid Portfolio Manager allows you to view both your active and inactive trademarks. You can check their status on the Madrid Monitor, consult their history and download registration certificates. In addition, in respect of active trademarks, you can present subsequent designations through the on-line e-Subsequent designation tool.

Active Trademarks (2)

Inactive Trademarks (1)

All Trademarks (3)

IRN ↕	Mark name ↕	Expiration date ↕	Office Origin ↕	Holder ↕	Representative ↕	Status ↕
<u>605000</u>	ROMARIN	16 Jun 2023	CH	ORGANISATION MONDIALE ...	<a href="#">Certificate</a>	<a href="#">History</a> e-Subsequent Designation
<u>879539</u>	PATENTSCOPE	27 Dec 2025	CH	Organisation Mondiale de...		active

**879539- PATENTSCOPE**

Full details Summary By Office Documents Real-time Status

English

Multilingual

**Current Status**

**180** Expected expiration date of the registration/renewal

27.12.2025

**151** Date of the registration

27.12.2005

**270** Language of the application

French

**732** Name and address of the holder of the registration

Organisation Mondiale de la Propriété Intellectuelle  
chemin des Colombettes 34  
CH-1211 Genève 20 (CH)

**812** Contracting State or Contracting Organization in the territory of which the holder has a real and effective industrial or commercial establishment

CH





**842** Legal nature of the holder (legal entity) and State, and, where applicable, territory within that State where the legal entity is organized

organisation intergouvernementale, (sans objet)

**540** Mark



# Портфель

[1 of 3] 								
	Document ...	Description ⇅	Registratio...	Applicatio...	Gazette Nu...	Internation...	Status ⇅	Status Date ⇅
	109405801	New applic...	23 Sep 1997	09 Oct 1997	1997/19	DE		
	127728601	Refusal	28 Oct 1998	29 Oct 1998	1998/21	SE		
	127730001	Opposition ...	29 Oct 1998	30 Oct 1998	1998/21	SE		
	134891001	Opposition ...	18 Mar 1999	19 Mar 1999	1999/6	SE		
	143637101	Final Decis...	25 Sep 1999	28 Sep 1999	1999/20	SE		



---

## CERTIFICAT DE RENOUVELLEMENT

---

Le Bureau international de l'Organisation Mondiale de la Propriété Intellectuelle (OMPI) certifie que les indications figurant dans le présent certificat sont conformes aux inscriptions portées au registre international tenu en vertu de l'Arrangement et du Protocole de Madrid.

---

*Reproduction de la marque*



<i>Numéro d'enregistrement</i>	<b>879 539</b>
<i>Date d'enregistrement</i>	<b>27 décembre 2005</b>
<i>Date du renouvellement</i>	<b>27 décembre 2015</b>
<i>Date d'échéance</i>	<b>27 décembre 2025</b>
<i>Nom et adresse du titulaire</i>	Organisation Mondiale de la Propriété Intellectuelle chemin des Colombettes 34, CH-1211 Genève 20 (Suisse)
<i>Forme juridique du titulaire (personne morale) et lieu de constitution</i>	organisation intergouvernementale, (sans objet)
<i>Classification des éléments figuratifs</i>	16.3; 27.5
<i>Liste des produits et services NCL(8)</i>	<p>9 Supports (autres que papier) pour visionnage par machines électroniques, y compris bandes magnétiques, disques optiques, DVD et CD-ROM, contenant des données bibliographiques et graphiques, de la documentation et des informations en matière de brevets d'invention, appareils et instruments d'instruction ou d'enseignement; programmes et logiciels informatiques enregistrés sur supports magnétiques ou optiques et contenant des informations destinées au domaine des brevets d'invention; publications électroniques (téléchargeables).</p> <p>16 Manuels, imprimés et brochures; matériel d'instruction ou d'enseignement (à l'exception des appareils).</p> <p>35 Services de travaux de bureaux concernant des banques de données (y compris données statistiques), en matière de mise à disposition de renseignements dans le domaine des brevets d'invention, y compris collecte, mise à jour, édition, formatage, élaboration et analyse de ces données.</p> <p>38 Services de télécommunication concernant des banques de</p>

# Вопрос

- Каким образом международная регистрация или заявка привязывается к определенному «портфелю»?
  - По имени заявителя или представителя
  - По указанному контактному e-мейлу
  - По указанному контактному телефону

# Вопрос

- В какой момент новая заявка начинает отображаться в соответствующем аккаунте Мадридской службы управления портфелем?
- С момента получения ВОИС сведений по заявке
- С момента подачи заявки в национальное ведомство

# Вопрос

- Как добавить к аккаунту Мадридской службы управления портфелем международные регистрации или заявки, которые там не отображаются?
- Можно сделать это самостоятельно
- Необходимо связаться с ВОИС

# Последующее указание

PORTFOLIO E-RENEWAL E-PAYMENT APPLICATIONS NOTIFICATIONS UPLOAD CONTACT ADMIN

Active Trademarks [912] Inactive Trademarks [4] All Trademarks [916]

IRN	Mark name	Expiration date	Office Origin	Holder	Representative	Status
1	MI	24 Feb	ES	Bj	ISE	active
1	NI	03 Apr	ES	Niki	<a href="#">Certificate</a> <a href="#">History</a> <a href="#">e-Subsequent Designation</a>	active
10	C/	29 Jul	ES	LU	JO	active
1	HIE	18 May	ES	AN1	JO1	active
1	DA	25 Jun	PT	DAf	ISI	active
1	ME	23 Sep	EM	ME	ISE	active
1	GR	18 Sep	EM	Nar	JO1	active
10	CI	18 Sep	EM	EL	JO	active
1	CI	18 Sep	EM	WI	ISEI	active
10	sp	27 Aug	ES	SK	Is	active

[1 of 92] 1 2 3 4 5 6 7 8 9 10 10

# Последующее указание

IRN	<b>10</b>																																																																
Holder	Niki Av B/ E																																																																
Representative	Jo																																																																
Contracting Parties	<table border="0"> <tr> <td><input type="checkbox"/> AF (Afghanistan)</td> <td><input type="checkbox"/> KZ (Kazakhstan)</td> </tr> <tr> <td><input type="checkbox"/> AG (Antigua and Barbuda)</td> <td><input type="checkbox"/> LA (Lao People's Democratic Republic)</td> </tr> <tr> <td><input type="checkbox"/> AL (Albania)</td> <td><input type="checkbox"/> LI (Liechtenstein)</td> </tr> <tr> <td><input type="checkbox"/> AM (Armenia)</td> <td><input type="checkbox"/> LR (Liberia)</td> </tr> <tr> <td><input type="checkbox"/> AT (Austria)</td> <td><input type="checkbox"/> LS (Lesotho)</td> </tr> <tr> <td><input type="checkbox"/> AU (Australia)</td> <td><input type="checkbox"/> LT (Lithuania)</td> </tr> <tr> <td><input type="checkbox"/> AZ (Azerbaijan)</td> <td><input type="checkbox"/> LV (Latvia)</td> </tr> <tr> <td><input type="checkbox"/> BA (Bosnia and Herzegovina)</td> <td><input type="checkbox"/> MA (Morocco)</td> </tr> <tr> <td><input type="checkbox"/> BG (Bulgaria)</td> <td><input type="checkbox"/> MC (Monaco)</td> </tr> <tr> <td><input type="checkbox"/> BH (Bahrain)</td> <td><input type="checkbox"/> MD (Republic of Moldova)</td> </tr> <tr> <td><input type="checkbox"/> BN (Brunei Darussalam)</td> <td><input type="checkbox"/> ME (Montenegro)</td> </tr> <tr> <td><input type="checkbox"/> BQ<sup>4</sup> (Bonaire, Sint Eustatius and Saba)</td> <td><input type="checkbox"/> MG (Madagascar)</td> </tr> <tr> <td><input type="checkbox"/> BT (Bhutan)</td> <td><input type="checkbox"/> MK (The Republic of North Macedonia)</td> </tr> <tr> <td><input type="checkbox"/> BW (Botswana)</td> <td><input type="checkbox"/> MN (Mongolia)</td> </tr> <tr> <td><input type="checkbox"/> BX (Benelux)</td> <td><input type="checkbox"/> MW (Malawi)</td> </tr> <tr> <td><input type="checkbox"/> BY (Belarus)</td> <td><input type="checkbox"/> MX (Mexico)</td> </tr> <tr> <td><input checked="" type="checkbox"/> CA (Canada)</td> <td><input type="checkbox"/> MY (Malaysia)</td> </tr> <tr> <td><input type="checkbox"/> CH (Switzerland)</td> <td><input type="checkbox"/> MZ (Mozambique)</td> </tr> <tr> <td><input checked="" type="checkbox"/> CN (China)</td> <td><input type="checkbox"/> NA (Namibia)</td> </tr> <tr> <td><input type="checkbox"/> CO (Colombia)</td> <td><input checked="" type="checkbox"/> NO (Norway)</td> </tr> <tr> <td><input type="checkbox"/> CU<sup>2</sup> (Cuba)</td> <td><input type="checkbox"/> NZ<sup>1</sup> (New Zealand)</td> </tr> <tr> <td><input type="checkbox"/> CW<sup>4</sup> (Curaçao)</td> <td><input type="checkbox"/> OA (African Intellectual Property Organization (OAPI))</td> </tr> <tr> <td><input type="checkbox"/> CY (Cyprus)</td> <td><input type="checkbox"/> OM (Oman)</td> </tr> <tr> <td><input type="checkbox"/> CZ (Czech Republic)</td> <td><input type="checkbox"/> PL (Poland)</td> </tr> <tr> <td><input type="checkbox"/> DE (Germany)</td> <td><input type="checkbox"/> PT (Portugal)</td> </tr> <tr> <td><input type="checkbox"/> DK (Denmark)</td> <td><input type="checkbox"/> RO (Romania)</td> </tr> <tr> <td><input type="checkbox"/> DZ (Algeria)</td> <td><input type="checkbox"/> RS (Serbia)</td> </tr> <tr> <td><input type="checkbox"/> EE (Estonia)</td> <td><input type="checkbox"/> RU (Russian Federation)</td> </tr> <tr> <td><input type="checkbox"/> EG (Egypt)</td> <td><input type="checkbox"/> RW (Rwanda)</td> </tr> <tr> <td><input type="checkbox"/> EM (European Union)</td> <td><input type="checkbox"/> SD (Sudan)</td> </tr> <tr> <td><input type="checkbox"/> FI (Finland)</td> <td><input type="checkbox"/> SE (Sweden)</td> </tr> <tr> <td><input type="checkbox"/> FR (France)</td> <td><input type="checkbox"/> SG<sup>1</sup> (Singapore)</td> </tr> </table>	<input type="checkbox"/> AF (Afghanistan)	<input type="checkbox"/> KZ (Kazakhstan)	<input type="checkbox"/> AG (Antigua and Barbuda)	<input type="checkbox"/> LA (Lao People's Democratic Republic)	<input type="checkbox"/> AL (Albania)	<input type="checkbox"/> LI (Liechtenstein)	<input type="checkbox"/> AM (Armenia)	<input type="checkbox"/> LR (Liberia)	<input type="checkbox"/> AT (Austria)	<input type="checkbox"/> LS (Lesotho)	<input type="checkbox"/> AU (Australia)	<input type="checkbox"/> LT (Lithuania)	<input type="checkbox"/> AZ (Azerbaijan)	<input type="checkbox"/> LV (Latvia)	<input type="checkbox"/> BA (Bosnia and Herzegovina)	<input type="checkbox"/> MA (Morocco)	<input type="checkbox"/> BG (Bulgaria)	<input type="checkbox"/> MC (Monaco)	<input type="checkbox"/> BH (Bahrain)	<input type="checkbox"/> MD (Republic of Moldova)	<input type="checkbox"/> BN (Brunei Darussalam)	<input type="checkbox"/> ME (Montenegro)	<input type="checkbox"/> BQ <sup>4</sup> (Bonaire, Sint Eustatius and Saba)	<input type="checkbox"/> MG (Madagascar)	<input type="checkbox"/> BT (Bhutan)	<input type="checkbox"/> MK (The Republic of North Macedonia)	<input type="checkbox"/> BW (Botswana)	<input type="checkbox"/> MN (Mongolia)	<input type="checkbox"/> BX (Benelux)	<input type="checkbox"/> MW (Malawi)	<input type="checkbox"/> BY (Belarus)	<input type="checkbox"/> MX (Mexico)	<input checked="" type="checkbox"/> CA (Canada)	<input type="checkbox"/> MY (Malaysia)	<input type="checkbox"/> CH (Switzerland)	<input type="checkbox"/> MZ (Mozambique)	<input checked="" type="checkbox"/> CN (China)	<input type="checkbox"/> NA (Namibia)	<input type="checkbox"/> CO (Colombia)	<input checked="" type="checkbox"/> NO (Norway)	<input type="checkbox"/> CU <sup>2</sup> (Cuba)	<input type="checkbox"/> NZ <sup>1</sup> (New Zealand)	<input type="checkbox"/> CW <sup>4</sup> (Curaçao)	<input type="checkbox"/> OA (African Intellectual Property Organization (OAPI))	<input type="checkbox"/> CY (Cyprus)	<input type="checkbox"/> OM (Oman)	<input type="checkbox"/> CZ (Czech Republic)	<input type="checkbox"/> PL (Poland)	<input type="checkbox"/> DE (Germany)	<input type="checkbox"/> PT (Portugal)	<input type="checkbox"/> DK (Denmark)	<input type="checkbox"/> RO (Romania)	<input type="checkbox"/> DZ (Algeria)	<input type="checkbox"/> RS (Serbia)	<input type="checkbox"/> EE (Estonia)	<input type="checkbox"/> RU (Russian Federation)	<input type="checkbox"/> EG (Egypt)	<input type="checkbox"/> RW (Rwanda)	<input type="checkbox"/> EM (European Union)	<input type="checkbox"/> SD (Sudan)	<input type="checkbox"/> FI (Finland)	<input type="checkbox"/> SE (Sweden)	<input type="checkbox"/> FR (France)	<input type="checkbox"/> SG <sup>1</sup> (Singapore)
<input type="checkbox"/> AF (Afghanistan)	<input type="checkbox"/> KZ (Kazakhstan)																																																																
<input type="checkbox"/> AG (Antigua and Barbuda)	<input type="checkbox"/> LA (Lao People's Democratic Republic)																																																																
<input type="checkbox"/> AL (Albania)	<input type="checkbox"/> LI (Liechtenstein)																																																																
<input type="checkbox"/> AM (Armenia)	<input type="checkbox"/> LR (Liberia)																																																																
<input type="checkbox"/> AT (Austria)	<input type="checkbox"/> LS (Lesotho)																																																																
<input type="checkbox"/> AU (Australia)	<input type="checkbox"/> LT (Lithuania)																																																																
<input type="checkbox"/> AZ (Azerbaijan)	<input type="checkbox"/> LV (Latvia)																																																																
<input type="checkbox"/> BA (Bosnia and Herzegovina)	<input type="checkbox"/> MA (Morocco)																																																																
<input type="checkbox"/> BG (Bulgaria)	<input type="checkbox"/> MC (Monaco)																																																																
<input type="checkbox"/> BH (Bahrain)	<input type="checkbox"/> MD (Republic of Moldova)																																																																
<input type="checkbox"/> BN (Brunei Darussalam)	<input type="checkbox"/> ME (Montenegro)																																																																
<input type="checkbox"/> BQ <sup>4</sup> (Bonaire, Sint Eustatius and Saba)	<input type="checkbox"/> MG (Madagascar)																																																																
<input type="checkbox"/> BT (Bhutan)	<input type="checkbox"/> MK (The Republic of North Macedonia)																																																																
<input type="checkbox"/> BW (Botswana)	<input type="checkbox"/> MN (Mongolia)																																																																
<input type="checkbox"/> BX (Benelux)	<input type="checkbox"/> MW (Malawi)																																																																
<input type="checkbox"/> BY (Belarus)	<input type="checkbox"/> MX (Mexico)																																																																
<input checked="" type="checkbox"/> CA (Canada)	<input type="checkbox"/> MY (Malaysia)																																																																
<input type="checkbox"/> CH (Switzerland)	<input type="checkbox"/> MZ (Mozambique)																																																																
<input checked="" type="checkbox"/> CN (China)	<input type="checkbox"/> NA (Namibia)																																																																
<input type="checkbox"/> CO (Colombia)	<input checked="" type="checkbox"/> NO (Norway)																																																																
<input type="checkbox"/> CU <sup>2</sup> (Cuba)	<input type="checkbox"/> NZ <sup>1</sup> (New Zealand)																																																																
<input type="checkbox"/> CW <sup>4</sup> (Curaçao)	<input type="checkbox"/> OA (African Intellectual Property Organization (OAPI))																																																																
<input type="checkbox"/> CY (Cyprus)	<input type="checkbox"/> OM (Oman)																																																																
<input type="checkbox"/> CZ (Czech Republic)	<input type="checkbox"/> PL (Poland)																																																																
<input type="checkbox"/> DE (Germany)	<input type="checkbox"/> PT (Portugal)																																																																
<input type="checkbox"/> DK (Denmark)	<input type="checkbox"/> RO (Romania)																																																																
<input type="checkbox"/> DZ (Algeria)	<input type="checkbox"/> RS (Serbia)																																																																
<input type="checkbox"/> EE (Estonia)	<input type="checkbox"/> RU (Russian Federation)																																																																
<input type="checkbox"/> EG (Egypt)	<input type="checkbox"/> RW (Rwanda)																																																																
<input type="checkbox"/> EM (European Union)	<input type="checkbox"/> SD (Sudan)																																																																
<input type="checkbox"/> FI (Finland)	<input type="checkbox"/> SE (Sweden)																																																																
<input type="checkbox"/> FR (France)	<input type="checkbox"/> SG <sup>1</sup> (Singapore)																																																																

# Продление

PORTFOLIO E-RENEWAL E-PAYMENT APPLICATIONS NOTIFICATIONS UPLOAD CONTACT ADMIN

## ▼ E-RENEWAL [28]

You can renew your trademarks with the new and improved e-Renewal tool.

Please note that there is a grace period of 6 months after the expiration date to renew your trademark. However, no other transaction can be requested during this grace period.

Trademarks in grace period [13]

IRN ↕	Mark name ↕	Holder ↕	Expiration date ↕	Status ↕
5E	Ca	YOLES, S...	28 Jun 2020	In grace period
1C	VE	VEC	12 Jul 2020	In grace period <span>e-Renewal</span>
10	St	Vic	20 Jul 2020	In grace period
56	EU	LAI	20 Sep 2020	active
10	SO	PROI	08 Oct 2020	active
10	De	FAI	13 Oct 2020	active
1C	hii	Di	12 Oct 2020	active

1  
International Registration

2  
Contracting Parties

3  
Fee Details

4  
Payment

**Important note:** The Contracting Parties are listed below by status of protection as recorded in the International Register. However, this status is for guidance purposes only and should not be relied upon. Please therefore carefully check the status of protection of each Contracting Party before renewing your international registration.

▶ Contracting Parties that have granted total protection

- BX Benelux                       CH Switzerland  
 DE Germany                       FR France  
 PT Portugal

Selected Contracting Parties 3 / 6

Select all

Unselect all

▶ Contracting Parties that have issued a total provisional refusal

- ES Spain

Selected Contracting Parties 0 / 1

Select all

Unselect all



# Продление

## FEES DETAILS

Basic Fee:	653.00	<a href="#">Details</a>
Fees of contracting parties:	400.00	<a href="#">Details</a>
Grand total:	1,053.00	

**Note on renewal fees:** The fees estimate will be reassessed during the examination of your request and may change. For payments made using a WIPO Current Account, the actual amount of the fees will be debited from said account. For payments made by credit card, WIPO will communicate with you if payment of an additional amount is required.

Basic Fee Details	<a href="#">Hide</a>
Renewal basic fee:	653.00
Total (CHF):	<b>653.00</b>

[Cancel](#)[Print renewal draft](#)[Back](#)[Continue with the renewal](#)

# Оплата

PORTFOLIO E-RENEWAL E-PAYMENT APPLICATIONS NOTIFICATIONS UPLOAD CONTACT ADMIN

## ▼ E-PAYMENT

unpaid (2)

paid (7)

Document ID ↕	IRN ↕	Service type	Payer reference ↕	Amount due ↕	Amount to pay ↕	
13	14	Second Part fee		269.00	269.00	<a href="#">E-PAYMENT</a>
1:	14	Second Part fee		269.00	269.00	

## ► APPLICATIONS

## ► NOTIFICATIONS

# Оплата

WIPO  
IP PORTAL

MENU

Madrid E-Payment Service

Covid-19 Update X

HELP

CATHERINE DUPENLOUP



WIPO

## E-PAYMENT

**Information** e-Payment allows for the payment of fees notified in WIPO irregularity letters or other WIPO communications concerning the Madrid system. Users are invited to make payments by credit card (American Express, Mastercard, Visa) or through a Current Account at WIPO.

Please enter the 10 digits of the WIPO Reference:

WIPO Reference

[e.g. EN-/1234567890/CO]

# Заявки

## APPLICATIONS

Irregular applications [2]

Document ID	Office	Basic registration	Mark	Holder	Representative	Status
13:	EM	00	EU	H0	ISE	<u>Translation</u>
13:	ES	4				<u>letter</u>
13	EM	0:				
13:	EM	01	IBI	IBI	ISEI	<u>Irregularity letter</u>
13	EM	01	MUI	RAF	ISE	<u>Translation</u>
1:	EM	01	Fa	EVER	ISE	<u>Translation</u>

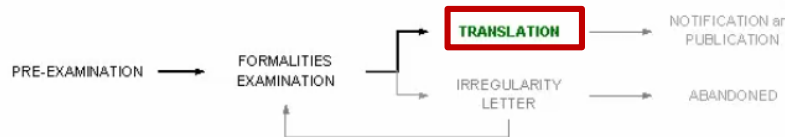

# Уведомления

## ▼ NOTIFICATIONS

Document ID ▾	IRN ⇅ <input type="text"/>	Description ⇅ Irregularity	Holder ⇅	Representative ⇅	Date Sent ⇅
13		Irregularity Notice	MAF	ISE	03 Aug 2020
13		Irregularity Notice	IBI	ISE	17 Oct 2019
13		Irregularity Notice	FR	ISE	31 Jan 2020
12		Irregularity Notice	LE	ISI	17 Oct 2019
12	14	Irregularity Notice	SO	ISE	14 Oct 2019

[Download document](#)

# Связаться с нами

## ▼ CONTACT

E-mail address

madrid.promotion@wipo.int

Subject

MPM

Comments

submit

# Загрузка

PORTFOLIO E-RENEWAL E-PAYMENT APPLICATIONS NOTIFICATIONS UPLOAD CONTACT ADMIN

## ▶ APPLICATIONS

- ▶ MM5 - Change in Ownership
- ▶ MM6 - Limitation of the List of Goods and Services
- ▶ MM7 - Renunciation
- ▶ MM8 - Partial cancellation of the International Registration
- ▶ MM9 - Total cancellation of the International Registration
- ▶ MM9 - Change in Name and/ or Address of a Holder
- ▶ MM10 - Change in Name and/ or Address of the Representative
- ▶ MM12 - Appointment of a representative
- ▶ MM13 - Recording of a License
- ▶ MM14 - Amendment of the Recording of a License
- ▶ MM15 - Cancellation of the Recording of a License
- ▶ MM17 - Claim of Seniority (European Union)
- ▶ MM18 - Declaration of intention to use the mark (United States of America)
- ▶ MM19 - Restriction of the holder's right of disposal
- ▶ MM20 - Continued processing
- ▶ MM21 - Correction of a recording
- ▶ MM23 - Merger resulting from the recording of a partial change in ownership
- ▶ Withdrawal of the restriction of the holder's rights
- Withdrawal of a representative**

Document Type



File to upload

Upload document

reset

upload

# Загрузка

PORTFOLIO E-RENEWAL E-PAYMENT APPLICATIONS NOTIFICATIONS UPLOAD CONTACT ADMIN

▶ APPLICATIONS

▶ NOTIFICATIONS

▶ CONTACT

▼ UPLOAD

Document Type	Registration(s)	File to upload	<input type="button" value="Upload document"/>
MMF - Chemicals/Quartzite	10I - MI		

reset

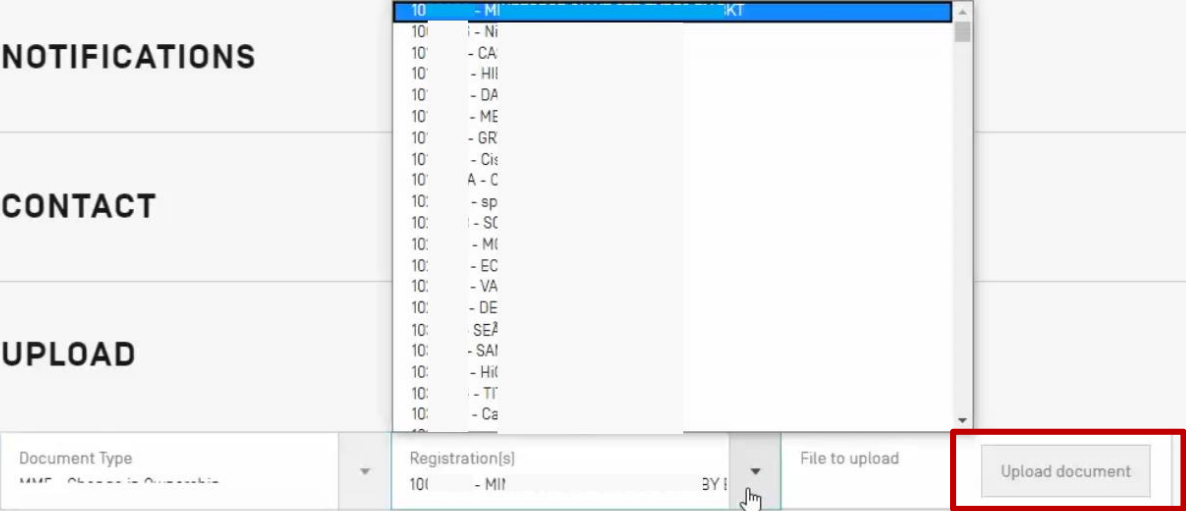

The dropdown menu contains the following items:

- 10I - MI
- 10I - NI
- 10I - CA
- 10I - HI
- 10I - DA
- 10I - ME
- 10I - GR
- 10I - Ck
- 10I - A - C
- 10I - sp
- 10I - SC
- 10I - MI
- 10I - EC
- 10I - VA
- 10I - DE
- 10I - SE
- 10I - SA
- 10I - HI
- 10I - TI
- 10I - Ce





## Вопросы и ответы по вебинару

Катрин Дюпенлу,  
Сотрудник Мадридского операционного  
отдела Мадридского реестра, ВОИС

Марианна Перфильева,  
Внешний консультант  
представительства ВОИС в РФ

# COVID-19: коммуникация с ВОИС

- Возобновление отправки почтовой корреспонденции из ВОИС
  - Для более эффективной коммуникации просьба указать адрес электронной почты через службу [Contact Madrid](#).
- Для получения дополнительной информации посетите:
  - [страницу базы данных членов Мадридской системы](#)
  - [страницу системы ВОИС для отслеживания политики в области ИС в условиях COVID-19](#)
  - [страницу, посвященную Мадридской системе](#)

# Оставайтесь в курсе новостей Мадридской системы

- Посетите [страницу, посвященную Мадридской системе](#)
- Посмотрите записи [вебинаров по Мадридской системе](#) и следите за вебинарами по новым темам
- Посмотрите наши [обучающие видеоролики по Мадридской системе](#)
- Подпишитесь на [информационную рассылку о Мадридской системе](#)
- Свяжитесь с нами: [Contact Madrid](#)

