ANEXO III

Preparación y seguimiento del presupuesto por programas: nuevo mecanismo propuesto

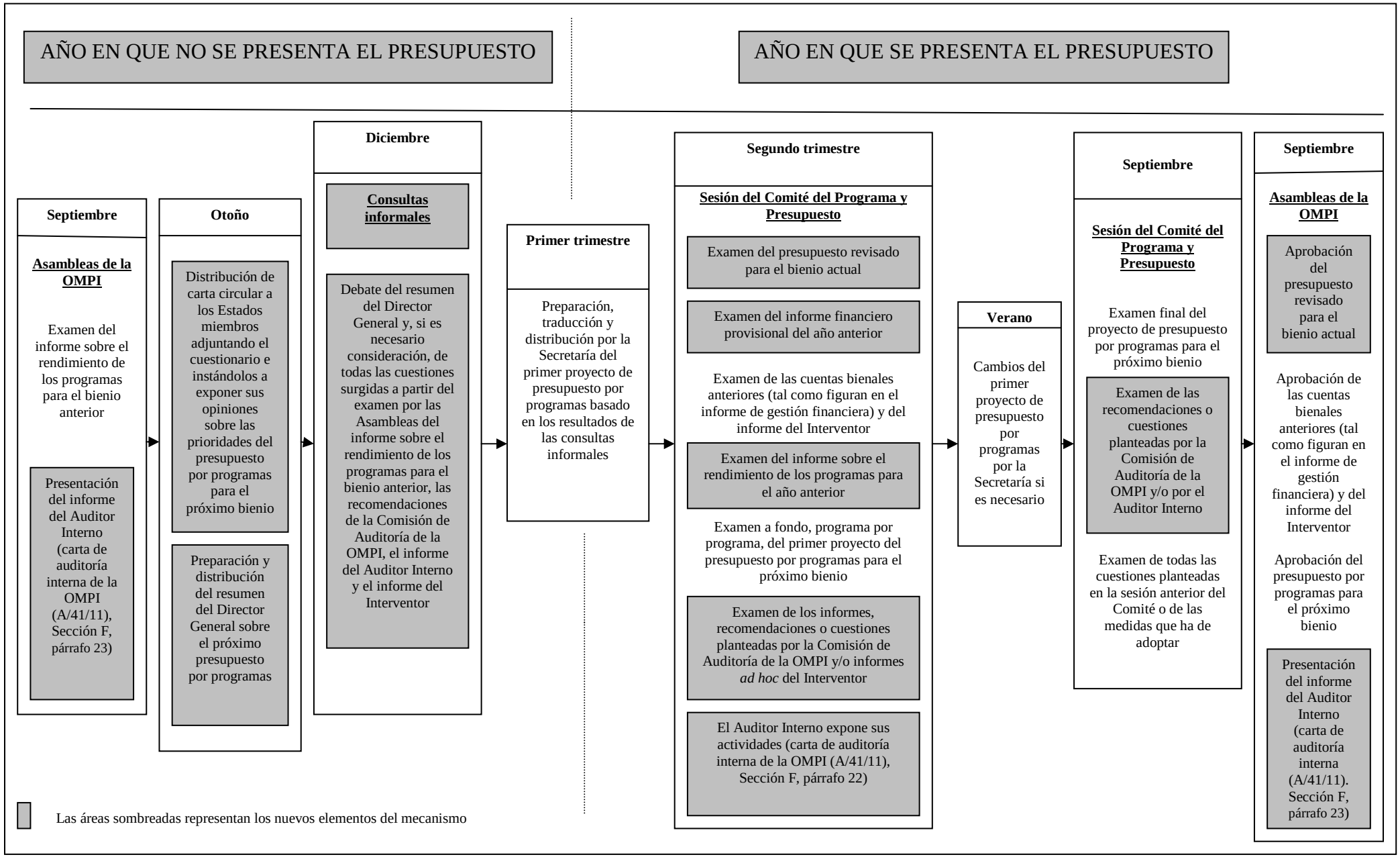

[Fin del Anexo III y del documento]