



WORKSHOP REGIONAL DE CAPACITAÇÃO EM GESTÃO DE QUALIDADE DE DADOS, TROCA E SERVIÇOS ON-LINE



IAPI
Instituto Angolano da
Propriedade Industrial

Maputo de 11 à 15 de Junho de 2016



QUADRO REGULATÓRIO DA PI EM ANGOLA

- **Constituição da República de Angola:** n.º 4 do artigo 42º

«A lei assegura aos autores de inventos industriais, patentes de invenções e processos tecnológicos o privilégio temporário para a sua utilização, bem como a protecção às criações industriais, à propriedade das marcas, aos nomes de empresas e a outros signos distintivos, tendo em vista o interesse social e o desenvolvimento tecnológico e económico»;

- **Código Civil:** Artigo 1303º;
- **Lei n.º 3/92, de 28 de Fevereiro, LPI;**
- **Decreto – lei n.º 14/95, de 03 de Novembro, tabela de taxas referente à PI.**



TRATADOS INTERNACIONAIS EM MATÉRIA DE PI DE QUE ANGOLA É PARTE

- Angola é Estado Membro da Organização Mundial Propriedade Intelectual - OMPI, aprovada pela Resolução n.º 9/84, de 20 de Julho;
- Convenção de Paris para a protecção da Propriedade Industrial – Aprovado pela Resolução n.º 22/05, de 19 de Agosto;
- Tratado de Cooperação em matéria de patentes – PCT – Aprovado pela Resolução n.º 22/05, de 19 de Agosto;
- Membro da Organização Mundial do Comércio - OMC, consequentemente do Acordo TRIPS, Adesão a 23 de Novembro 96.



IAPI - QUEM SOMOS?

O IAPI – Instituto Angolano da Propriedade Industrial é um serviço público Criado por Decreto nº 30/96 de 25 de Outubro, responsável pela implementação da Política do Executivo Angolano no domínio da protecção, promoção, estudos e desenvolvimento da propriedade industrial em Angola.



NATUREZA JURÍDICA

- Órgão da Administração Indirecta do Estado;
- Com autonomia Administrativa, Financeira e Patrimonial;
- Rege-se pelo Estatuto Orgânico aprovado pelo Decreto Presidencial nº 126/15 de 2 de Junho;
- É Superintendido pelo Ministério da Indústria.



PRINCIPAIS ATRIBUIÇÕES

- Participar na definição de políticas e programas específicos da PI;
- Atribuir e proteger os direitos da PI;
- Promover a PI junto dos meios académicos, científicos e empresariais;
- Assegurar o tratamento, o acesso e a difusão da informação e documentação da PI;
- Cooperar com as entidades nacionais e internacionais.



Missão, Visão, Valores

Missão: Implementar a política do Executivo no domínio da PI com eficácia e eficiência, garantindo a protecção dos direitos inerentes a PI;

Visão: Expansão da sua actividade por todo o território nacional, com vista a promoção, protecção e desenvolvimento das matérias referentes à PI;

Valores: Transparência, ética, equidade, imparcialidade, competência profissional, objectividade, disciplina e responsabilidade.

ORGANIGRAMA

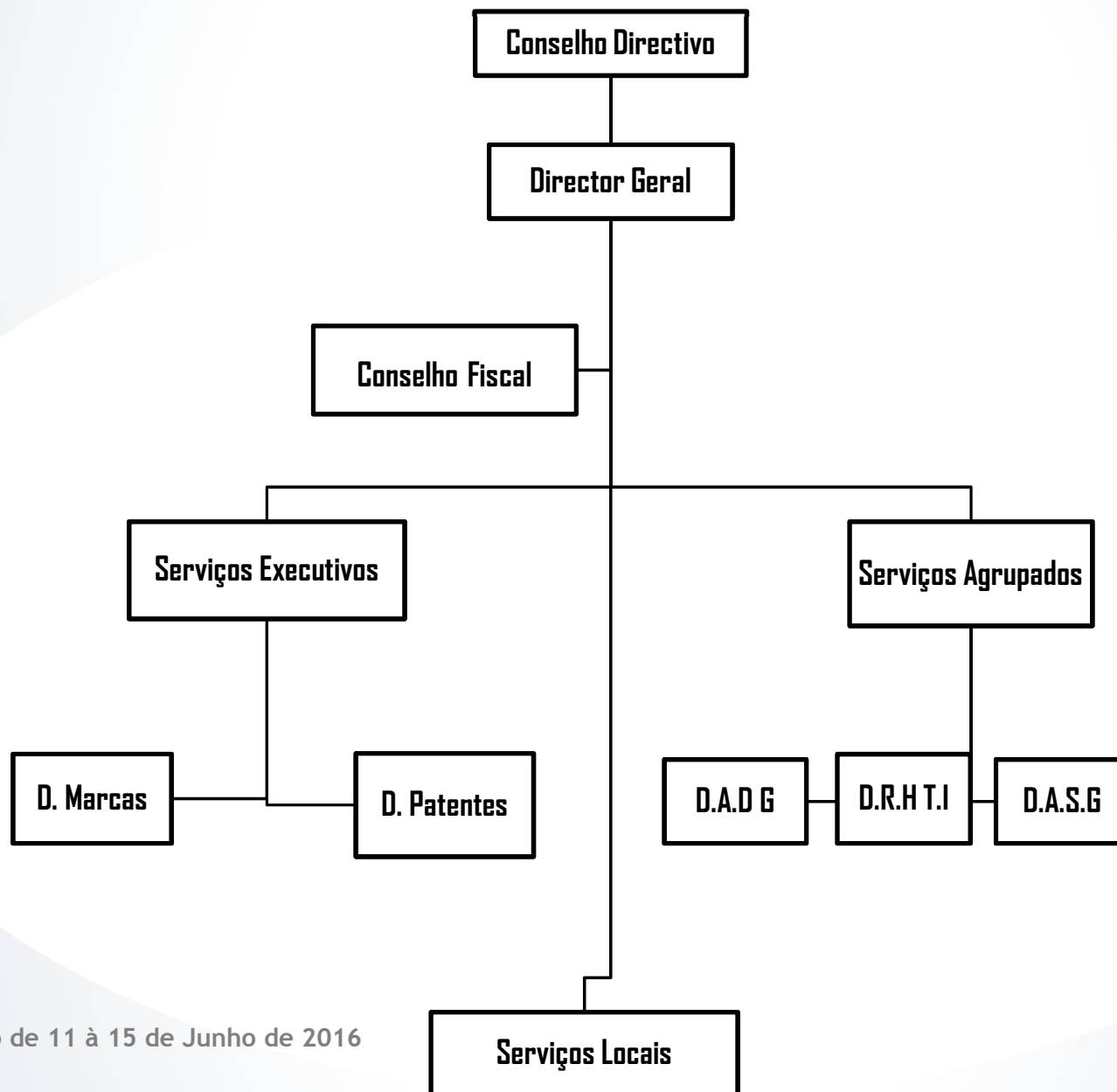

Maputo de 11 à 15 de Junho de 2016



IAPI
Instituto Angolano da
Propriedade Industrial

MAPA DOS FUNCIONÁRIOS

<i>Departamento de Marcas</i>	<i>11</i>
<i>Área de Documentação e Informação</i>	<i>8</i>
<i>Departamento de Patentes</i>	<i>7</i>
<i>Área Jurídica</i>	<i>4</i>
Total da PI	21
Total da ICT	3
Total dos Funcionários	52



TRAMITAÇÃO PROCESSUAL

- Apresentação do requerimento do pedido de Registo;
- Exame formal;
- 1ª Publicação no BPI (60 dias para apresentação de reclamação);
- Oposição (fase eventual);
- Exame de fundo;
- Despacho de concessão ou recusa, conforme estejam ou não cumpridos os requisitos legais para o efeito;
- 2ª Publicação no BPI.

SÍNTESE DA TRAMITAÇÃO PROCESSUAL

Vigência por 10 anos
renováveis (marcas)
15 anos (Patentes)

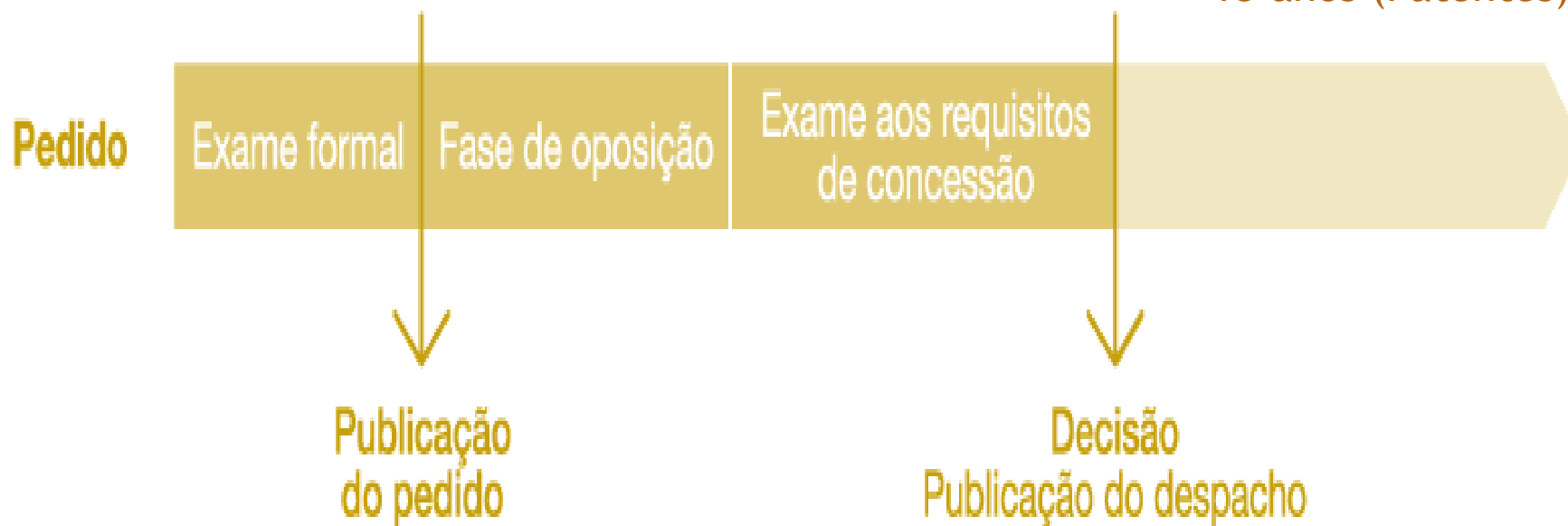



IAPI
Instituto Angolano da
Propriedade Industrial

PROCESSOS EXISTENTE DESDE A CRIAÇÃO DO IAPI

DADOS ACTUAIS	
<i>Patentes de Invenção</i>	3,277
<i>Modelo de Utilidade</i>	38
<i>Desenho Industrial</i>	103
<i>Modelo Industrial</i>	330
<i>Marcas</i>	49,511
<i>Nomes de Estabelecimento</i>	1,124
<i>Insignia de Estabelecimento</i>	927

* Do total de depósitos de patentes de invenção mencionados no quadro acima
1707 são pedidos via PCT

Maputo de 11 à 15 de Junho de 2016

Gráfico Comparativo dos Actos a Nível das Marcas Recepcionados entre 2014/2015

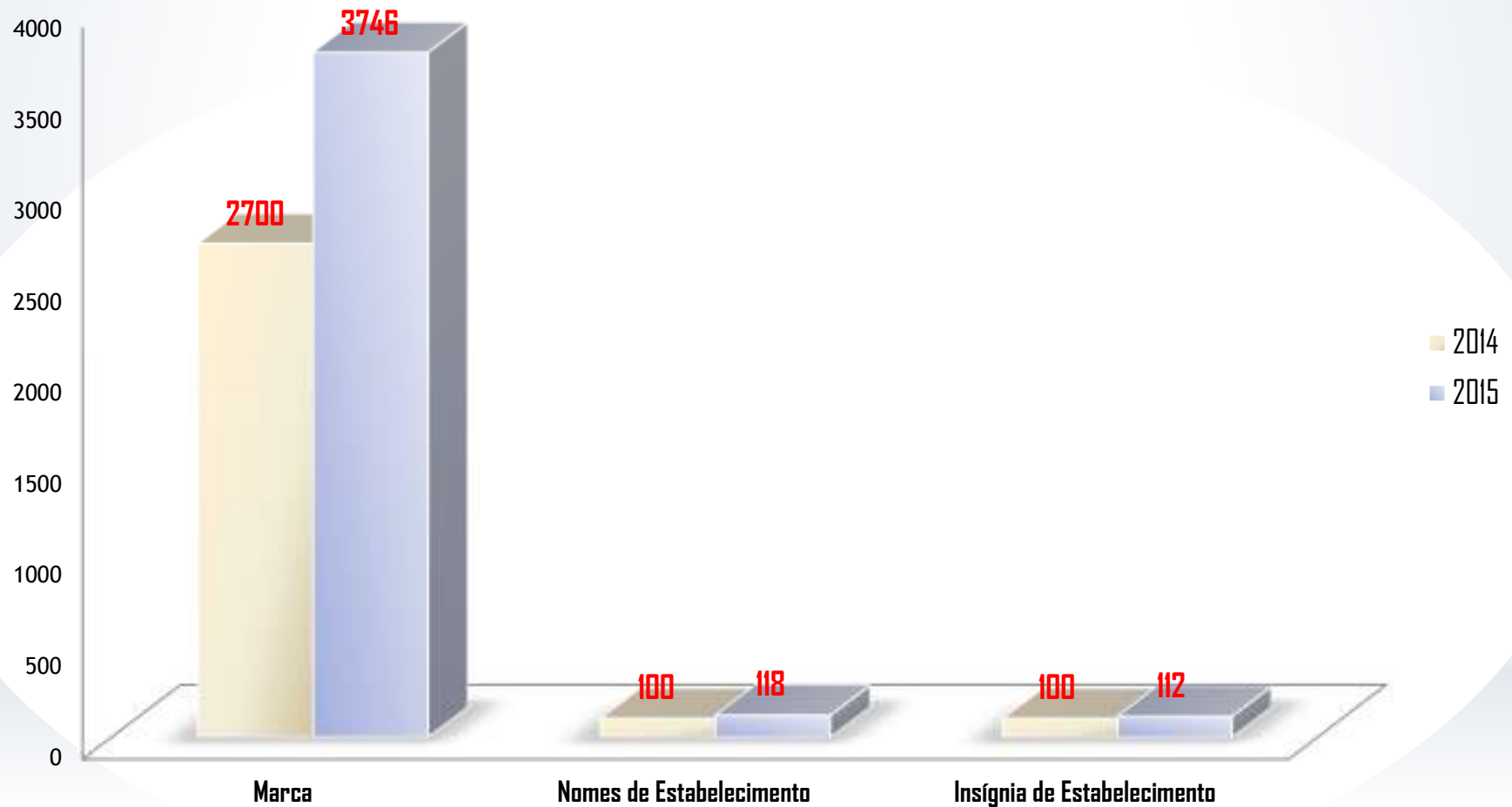

Maputo de 11 à 15 de Junho de 2016

Gráfico Comparativo dos Actos Recepcionados a Nível das Invenções e Design entre 2014/2015

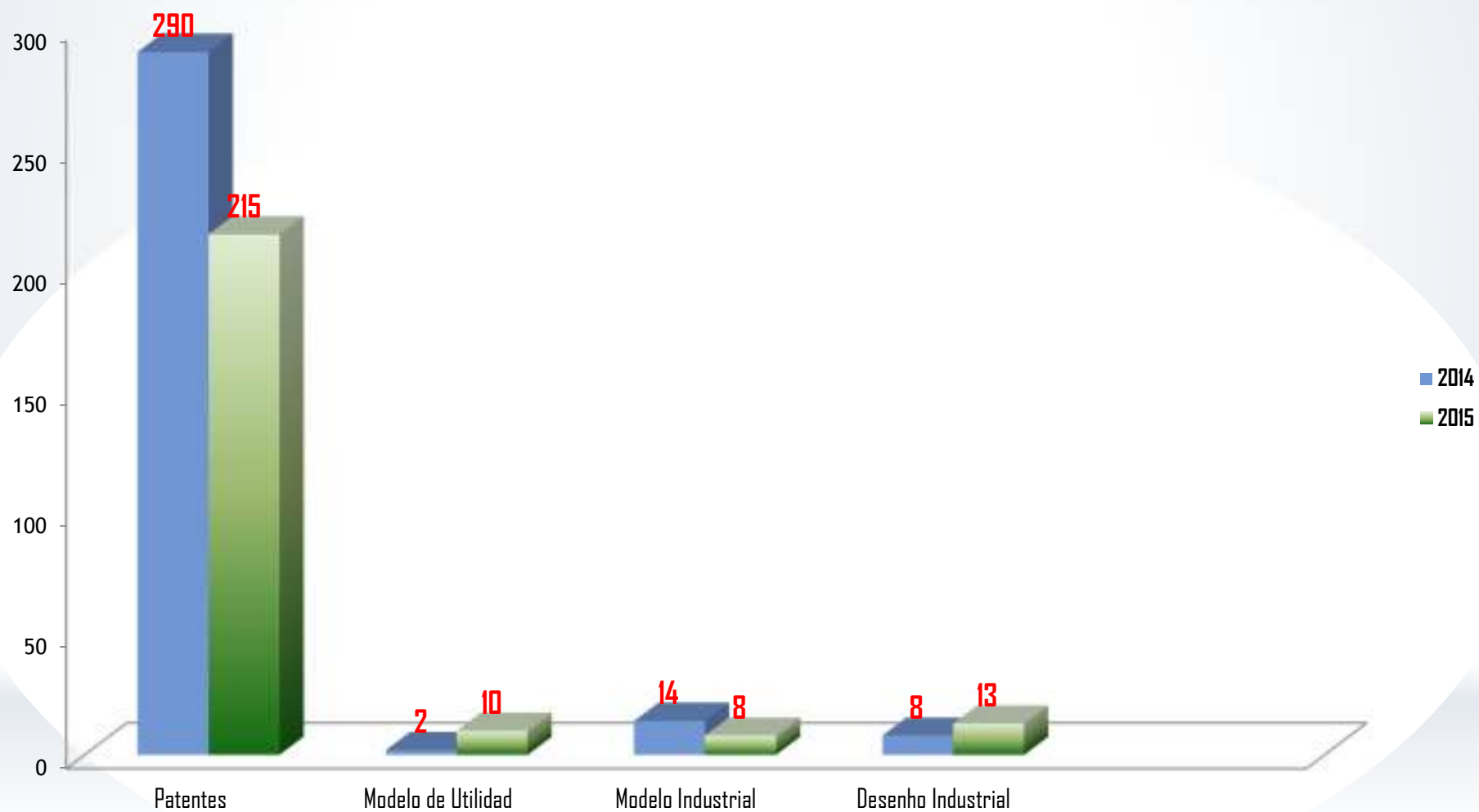

Maputo de 11 à 15 de Junho de 2016



PUBLICAÇÃO DOS ACTOS

Os actos de PI são publicados no Boletim da Propriedade Industrial que é uma publicação oficial do IAPI, em formato digital e físico e contem informações referentes aos pedidos de registo, concessões, recusas, oposições, desistência, caducidade, notificações, renovações, averbamentos, relativas a todas as modalidades de propriedade industrial. O BPI tem uma periodicidade quinzenal.



ESTADO ACTUAL DE AUTOMAÇÃO

- ✓ IAPI tem um sistema de administração de Propriedade Industrial (PI) de modo único construído sobre banco de dados Microsoft Access, que é Implantado em cada estação de trabalho envolvidos nos processos de candidatura e de registo, incluindo recepção e análise.
- ✓ O sistema não tem capacidade e funcionalidade para suportar o acesso de múltiplos usuários, portanto, tem que ser actualizado em todas as estações, uma vez por semana, para reflectir as mudanças e actualizações devido à recepção de novas aplicações e as decisões dos examinadores.
- ✓ Devido a esta limitação, as actividades de processos e fluxos de trabalho são em grande parte manuais.

PLANOS FUTUROS DE AUTOMAÇÃO

- ✓ Atendendo as dificuldades que se prendem por ter um sistema de tratamento manual que gere resultados estatísticos insuficientes e pouco precisos, existe presentemente uma acção a ser desenvolvida cujo objectivo é a implementação de uma ferramenta tecnológica de suporte a actividade inerente a PI, de forma a tornar a actividade mais eficiente, eficaz e mais célere consequentemente proporcionando a melhoria dos serviços prestados aos usuários do sistema (IPAS).
- ✓ Esta acção está a ser desenvolvida com apoio da OMPI, que inicialmente procedeu ao levantamento das condições tecnológicas do instituto com vista a preparação das condições da instalação do aplicativo IPAS, que proporcionará a simplificação dos procedimentos, maior celeridade na concepção do BPI, permitirá maior eficiência nas pesquisas de anterioridade, baixar os pedido de patentes via PCT, entre outras vantagens.



DESAFIOS

- ✓ Promover e disseminar o sistema da propriedade industrial em todo o território nacional;
- ✓ Elaboração da estratégica nacional da propriedade intelectual em Angola;
- ✓ Garantir a especialização dos quadros do IAPI em matérias de PI no sentido de melhor responderem aos desafios do sector;
- ✓ Actualizar o quadro legal da propriedade industrial, adequando-o a dinâmica actual e as normas, procedimentos e as melhores práticas internacionais;
- ✓ Fortalecer a cooperação com Organismos Congéneres a nível regional e internacional.



OBRIGADO!
THANK YOU!

Cândido João Duarte:

Técnico de T.I do IAPI

E-mail: natrosa_2@hotmail.com

skype candido.duarte69

TeleM: 923 60 47 50/ 995 60 47 50

Contacto IAPI

E-mail: iapiango@gmail.com

Rua Cerqueira Lukoki Nº25-6ºAndar, Tel: +244(222)004 991 Cel: +244 922 40 49 36

Luanda – Angola